

K.nr: 38		2256 Perry av Sonarp			Född: 2019-01-14		Pris:			
T-tal	Tillväxt g/dag	Födelsevikt	200D	365D	Hornstatus	LINJÄR EXTERIÖR		POÄNG	OPTIMUM	
114	2026	51	389	716	PP					
Marmorering	Fettdjup	Muskeldjup	Klövstatus	Testikelmått	Korshöjd	Bogbredd	7	7,0	KROPP 84	
2,8 (+0,3)	0,5 (+0,1)	6,9 (-0,1)	9 (H)	38	137	Bröstdjup	6	7,0		
						Överlinje	5	7,0		
						Korslutning	6	5,0		
						Korslängd	6	9,0	MUSKLER 80	HELHET 81
						Korsbredd	7	8,0		
						Storlek	7,6	8,0		
						Harmoni	6	9,0		
						Rygbredd	6	8,0		
						Länzbredd	7	8,0		
						Ryggmuskellängd	4	9,0		
						Lärbredd	7	8,0		
						Innerlår	7	8,0		
						Lärdjup	5	9,0		
						Lärfyllnad sidan	6	8,0	BEN 79	
						Hasvinkel	3	5,0		
						Kotvinkel	6	5,0		
						Ben bakifrån	6	8,0		
						Frambenställning	6	8,0		
						Skelettgrovlek	5	5,0		
						Rörelser	6	9,0		

2256 Perry av Sonarp

Localizer av Sonarp T-108 ligger högt på topplistan med sina 28 i avelsindex. Med en tillväxtmästare till Mf i Garp av Sonarp T-119 är det kanske inte så konstigt att Perry fick det högsta P-talet i år. Garp är även fader till Sonarps tjurarna Njord T-116 och Jay T-102. Nämda Jay är förövrigt helbror med Perrys moder. Mmf är lynnnesnedäraren och tillväxtevinnaren Chivas av Strömsnäs T-117 som har en hel räkka med framgångsrika söner, däribland Guran av Tostarp T-117 och Fafner av Sonarp T-109 Mmm har sonen Vaporizer Ike T-106.

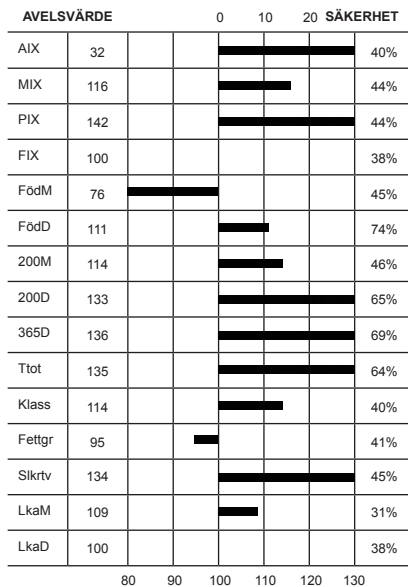

Idnr	Född	Ras	Horn	V/B/D	ET	Kalvningar	Kalvar	varav	Svåra	Döda	
Stamboksnr/Gen.nr		Namn			Korr FV	200d	365d	T-tal	550d		
Far: 020923	- 1994	15	CHA - CHA - CHA - CHA	B	2015-09-02	V		76	86	0	4
SWE 68782			LOCALIZER AV SONARP				45	369	673	108	
Mor: 020923	- 1184	16	CHA - CHA - CHA - CHA		2019-09-16	V		3	3	0	0
SWE 123621			M. GERBE AV SONARP				49	283	436		
FF: 030906	- 1316	11	CHA - CHA - CHA - CHA	A	2011-08-10	V					
SWE 64885			GUSTAV AV SKALLTORP				47	347	683	112	
FM: 020923	- 0886	12	CHA - CHA - CHA - CHA	P	2015-07-22	D					
SWE 114796			H GERBE AV SONARP				46	272	459		
MF: 020923	- 1822	11	CHA - CHA - CHA - CHA	P	2011-10-28	V					
SWE 64881			GARP AV SONARP				49	365	735	119	
MM: 020923	- 0819	10	CHA - CHA - CHA - CHA	P	2014-08-22	V					
SWE 114327			F GERBE AV SONARP				48	303	507		

KALVNINGAR

Kalven						Kalvens fader				Kalvens korr vikter					
Datum	Ft	Kön	Ind	Anv	H St	Ras	Stbnr/SEnr	Indnr	Namn	H St	T-tal	F-vikt	200dv	365dv	550dv
MOR															
180103	11	K	1290	1		CHA	SWE 120732	1328	FAT LANE AV			D42	A 305	A 443	
190114	11	T	2256	1	A	CHA	SWE 68782	1994	LOCALIZER AV	B	T 108	D51	A 389	A 716	
200111	11	T	2338	1		CHA	SE 20923	2130	NAZER AV SON	S		D51			
MORMOR															
130214	11	T	1907	4		CHA	SWE 60787	2517	COLORADO AV	P	T 104	D45	A 274	A 645	
140227	11	T	1966	1	P	CHA	SWE 64881	1822	GARP AV SONA	P	T 119	D46	A 401	A 670	
150211	11	T	2023	1		CHA	SWE 64881	1822	GARP AV SONA	P	T 119	D48			
160130	11	K	1184	1		CHA	SWE 64881	1822	GARP AV SONA	P	T 119	D49	A 283	A 436	
170117	11	K	1227	1		CHA	SWE 120722	1298	IKEA P			D47	A 298	A 434	
180102	11	K	1286	1		CHA	SWE 120431	727	WINN MANS SK			D48	A 328	A 483	

K.nr: 39	7733 Paris av Rosendal			Född: 2019-03-06		Pris:		
T-tal	Tillväxt g/dag	Födelsevikt	200D	365D	Hornstatus	LINJÄR EXTERIÖR	POÄNG	OPTIMUM
112	2045	50	387	733	S			
Marmorering	Fettdjup	Muskeldjup	Klövstatus	Testikelmått	Korshöjd	Bogbredd	7	7,0
2,8 (+0,3)	0,4 (0,0)	7,5 (+0,5)	10	39	138	Bröstdjup	7	7,0

7733 Paris av Rosendal

Drömmen om Paris... Här står han nu, en av omgångens absoluta toptjurar! Stabil tillväxt på högsta nivå genom hela prövningen och med högsta exteriörpoäng därtill. Merill av Jätsberg T-112 har första omgången söner på Gunnarp i år och högst resultat i brödraskaran gör Paris. Mf VB Gustav har en alldeles särpräglad avelsvärdesrad med anlag för mycket lätta kalvningar i kombination med starka tillväxtindex. Många meriterade söner finns det, bl a semintjuren VB Lynch T-107, Localizer T-108 och Looney Tune T-105 alla från Sonarp. Mmf är också meriterad semintjur, Viking av Simontorp T-108, mycket säker exteriörnedärare och utställningschampion som avslutade lång avelskarriär exporterad till Tyskland.

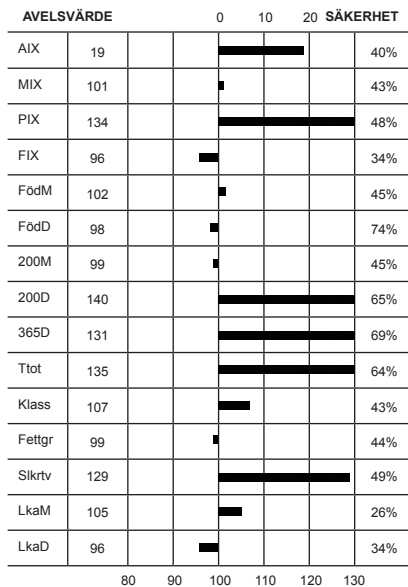

	POÄNG	OPTIMUM	
Överlinje	6	7,0	KROPP 86
Korslutning	6	5,0	
Korslängd	6	9,0	
Korsbredd	8	8,0	
Storlek	7,8	8,0	
Harmoni	7	9,0	MUSKLER 85
Ryggbredd	7	8,0	
Länzbredd	8	8,0	
Ryggmuskellängd	3	9,0	
Lärbredd	8	8,0	
Innerlår	8	8,0	BEN 82
Lärdjup	4	9,0	
Lärfyllnad sidan	7	8,0	
Hasvinkel	5	5,0	
Kotvinkel	4	5,0	
Ben bakifrån	7	8,0	HELLET 85
Frambenställning	5	8,0	
Skelettgrovlak	5	5,0	
Rörelser	6	9,0	

Idnr	Född	Ras	Horn	V/B/D	ET	Kalvningar	Kalvar	varav	Svåra	Döda
Stamboksnr/Gen.nr		Namn			Korr FV	200d	365d	T-tal	550d	
Far: 056278 -2410 16	SWE 69938	CHA - CHA - CHA - CHA	S	2016-09-08	V	47	326	41	45	0 2
Mor: 030493 -1279 14	SWE 114512	CHA - CHA - CHA - CHA	P	2017-09-13	V	46	329	4	6	0 0
FF: 090300 -0367 14	SWE 67821	CHA - CHA - CHA - CHA	P	2015-04-14	V	46	689			
FM: 056278 -0701 11	SWE 118175	CHA - CHA - CHA - CHA		2016-09-08	V	44	344	474		
MF: 030906 -1316 11	SWE 64885	CHA - CHA - CHA - CHA	A	2011-08-10	V	47	347	683	112	
MM: 030493 -0947 08	SWE 112803	CHA - CHA - CHA - CHA	P	2013-08-16	D	45	264	471		

KALVNINGAR

Kalven						Kalvens fader				Kalvens korr vikter					
Datum	Ft	Kön	Ind	Anv	H St	Ras	Stbnr/SEnr	Indnr	Namn	H St	T-tal	F-vikt	200dv	365dv	550dv
MOR															
160301	11	T	7624	1	P	CHA	SWE 64887	541	GABRIEL AV B	A	T 110	D53	D 256		
160301	11	K	628	1	P	CHA	SWE 64887	541	GABRIEL AV B	A	T 110	D48	D 188		
170326	11	T	7671	1	P	CHA	SWE 64887	541	GABRIEL AV B	A	T 110	D46	A 354	A 615	
180216	11	K	690	1	P	CHA	SWE 69938	2410	MERILL AV JÄ	S	T 112	D52	D 359	A 549	
180216	11	T	7690	1		CHA	SWE 69938	2410	MERILL AV JÄ	S	T 112	D47			
190306	11	T	7733	1		CHA	SWE 69938	2410	MERILL AV JÄ	S	T 112	D50	A 387	A 733	
MORMOR															
100512	11	K	1074	1	P	CHA	SWE 61696	894	COLORADO AV	S		D38	A 255		
110420	11	T	1123	1	P	CHA	SWE 61696	894	COLORADO AV	S		D52	A 299	A 653	
110420	11			6		CHA	SWE 61696	894	COLORADO AV	S					
120410	11	T	1179	1	P	CHA	SWE 61696	894	COLORADO AV	S		D46	A 330	A 629	
130409	11	T	1238	1	P	CHA	SWE 62504	933	DAKOTA AV RÅ	P		D48	A 342		
140227	11	K	1279	1	P	CHA	SWE 64885	1316	GUSTAV AV SK	A	T 112	D46	A 329	A 557	
150302	11	T	1329	1	P	CHA	SWE 63896	1772	FOLSOM AV SO	P	T 106	D47	A 320	A 585	
160427	11	T	1366	1	S	CHA	SWE 67947	283				D48	A 311	A 682	
160427	11	T	1365	1	S	CHA	SWE 67947	283				D44	A 281	A 623	
170425	11	T	1381	1	P	CHA	SWE 63896	1772	FOLSOM AV SO	P	T 106	D45	A 340	A 691	
180730	11	T	1402	1		CHA	SWE 63896	1772	FOLSOM AV SO	P	T 106	D49	A 337	A 632	

K.nr: 40		2288 Phineas av Sonarp			Född: 2019-03-02		Pris:		
T-tal	Tillväxt g/dag	Födelsevikt	200D	365D	Hornstatus		LINJÄR EXTERIÖR		
109	1942	50	405	735	Pp				
Marmorering	Fettdjup	Muskeldjup	Klövstatus	Testikelmått	Korshöjd				
3,3 (+0,8)	0,4 (0,0)	8,2 (+1,2)	9 (X=7)	40	141				

AVELSVÄRDE		0 10 20 SÄKERHET				
AIX	29					35%
MIX	104					42%
PIX	144					38%
FIX	101					33%
FödM	89					43%
FödD	111					72%
200M	104					44%
200D	140					62%
365D	143					66%
Ttot	142					61%
Klass	110					34%
Fettgr	89					35%
Slkrtv	138					39%
LkaM	99					28%
LkaD	101					33%

KROPP 74		MUSKLER 85		HELHET 80	
Bogbredd	8	7,0			
Bröstdjup	7	7,0			
Överlinje	5	7,0			
Korslutning	6	5,0			
Korslängd	5	9,0			
Korsbredd	8	8,0			
Storlek	8,3	8,0			
Harmoni	5	9,0			
Rygbredd	7	8,0			
Länzbredd	8	8,0			
Ryggmuskellängd	4	9,0			
Lärbredd	8	8,0			
Innerlår	8	8,0			
Lärdjup	5	9,0			
Lärfyllnad sidan	6	8,0			
Hasvinkel	4	5,0			
Kotvinkel	4	5,0			
Ben bakifrån	7	8,0			
Frambenställning	5	8,0			
Skelettgrovlek	5	5,0			
Rörelser	4	9,0			

2288 Phineas av Sonarp

Det är Najs av Sonarp T-113s första son på Gunnarp och han har all anledning att sola sig i ljuset från den lyckade premiären. Mf Hero av Norrtofta T-111 är i år även fader till Pharmer av Askome T-109 och Palle av Tranberga T-108 och har sedan tidigare Obama av Simontorp T-106. Som Mf finns hans gener i fjolårets seminuttagna tjur Onero av Sonarp T-105. Mmf Von Ray av Strömsnäs T-109 har bästa sonen i Daybreaker av Sonarp T-109.

Idnr	Född	Ras	Horn	V/B/D	ET	Kalvningar	Kalvar	varav	Svåra	Döda
Stamboksnr/Gen.nr		Namn			Korr FV	200d	365d	T-tal	550d	
Far: 020923 -2110 17	CHA - CHA - CHA - CHA	B	2017-08-23	V			7	7	0	0
SWE 71161	NAJS AV SONARP				50	329	660	113		
Mor: 020923 -1115 15	CHA - CHA - CHA - CHA		2018-08-03	D			4	5	0	1
SWE 123600	L.DUNA AV SONARP				51	304	519			
FF: 800015 -0727 10	CHA - CHA - CHA - CHA		2014-03-28	V						
SWE 120431	WINN MANS SKAGSS 663X									
FM: 020923 -0850 11	CHA - CHA - CHA - CHA	P	2017-08-28	V						
SWE 114813	G GERBE AV SONARP				56	310	471			
MF: 089840 -1234 12	CHA - CHA - CHA - CHA	B	2012-08-07	V						
SWE 65803	HERO AV NORRTOFTA				45	341	701	111		
MM: 020923 -0701 08	CHA - CHA - CHA - CHA	P								
SWE 105651	D DUNA AV SONARP				47	301	482			

KALVNINGAR

Kalven						Kalvens fader				Kalvens korr vikter					
Datum	Ft	Kön	Ind	Anv	H St	Ras	Stbnr/SEnr	Indnr	Namn	H St	T-tal	F-vikt	200dv	365dv	550dv
MOR															
170321	11	K	1255	1		CHA	SWE 66683	1871	HAYDAY AV SO			D39	A 269	A 303	
180404	11	T	2225	1	B	CHA	SWE 69940	2307	MOE AV EKERÖ	A	T 111	D50	A 379	A 742	
190302	11	T	2288	1	B	CHA	SWE 71161	2110	NAJS AV SONA	B	T 113	D50	A 405	A 735	
200131	12	T		6			OKÄND								
200131	12	T	2354	1			OKÄND					D52			
MORMOR															
100228	11	T	1781	1	P	CHA	SWE 62122	1611	C AV SONARP	P		D47	A 354	A 704	
110307	11	K	842	1	P	CHA	SWE 61493	911	CHEER AV STR	P		D50	A 292	A 496	
120119	11	T	1866	1	P	CHA	SWE 63900	1989	J AV SONARP	S	T 111	D50	A 293	A 577	
120119	11	K	887	1	P	CHA	SWE 63900	1989	J AV SONARP	S	T 111	D47	A 279	A 432	
130108	11	T	1894	1		CHA	SWE 61778	2245	DJANGO AV JÄ	A	T 107	D50			
140114	11	K	965	1	P	CHA	SWE 64438	1742	EDMONTON AV	P		D50	A 266	A 393	
150108	11	K	1115	1		CHA	SWE 65803	1234	HERO AV NORR	B	T 111	D51	A 304	A 519	
160109	11	T	2051	1	H	CHA	SWE 65803	1234	HERO AV NORR	B	T 111	D48	A 276	A 545	
170116	11	T	2112	1	S	CHA	SWE 63904	2674	FLEETWOOD MA	B	T 116	D52	A 276	A 593	
180407	11	K	1349	1		CHA	SWE 63896	1772	FOLSOM AV SO	P	T 106	D49	A 249	A 507	
180407	11	K		6		CHA	SWE 63896	1772	FOLSOM AV SO	P	T 106				

K.nr: 41		1683 Prins av Dalabro			Född: 2019-02-28		Pris:			
T-tal	Tillväxt g/dag	Födelsevikt	200D	365D	Hornstatus		LINJÄR EXTERIÖR			
111	1961	49	442	758	S					
Marmorering	Fettdjup	Muskeldjup	Klövstatus	Testikelmått	Korshöjd		POÄNG			
2,4 (-0,1)	0,4 (0,0)	8,0 (+1,0)	10	37	144		OPTIMUM			
							Bogbredd	7	7,0	KROPP 80
							Bröstdjup	7	7,0	
							Överlinje	7	7,0	
							Korslutning	5	5,0	
							Korslängd	6	9,0	
							Korsbredd	7	8,0	
							Storlek	8,9	8,0	
							Harmoni	6	9,0	
							Rygbredd	6	8,0	
							Länzbredd	7	8,0	
							Ryggmuskellängd	3	9,0	MUSKLER 82
							Lärbredd	7	8,0	
							Innerlår	7	8,0	
							Lärdjup	6	9,0	
							Lärfyllnad sidan	6	8,0	
							Hasvinkel	4	5,0	
							Kotvinkel	4	5,0	
							Ben bakifrån	6	8,0	
							Frambenställning	6	8,0	
							Skelettgrovlek	5	5,0	
							Rörelser	5	9,0	HELHET 81

1683 Prins av Dalabro

Redan vid sommarens jubileumstour stack Prins ut rejält bland Dalabrokalvarna. I September fick han så årgångens högsta 200 dagarsvikt och därmed inte heller helt ologiskt högst avelsvärde för M200 vid Novemberkörningen. Fader Next av Backagården T-113 lämnar här sin första prövade son. Ff Jambam av Benestad är i år också representerad av sonen Pilote av Backagården. Mf Wanted av Strömsnäs T-102 är son till starkt meriterade Samuraj av Simontorp ET. Mmf heter Optimus av Nybo. M 455 hade häromåret sonen Neon av Dalabro T-102.

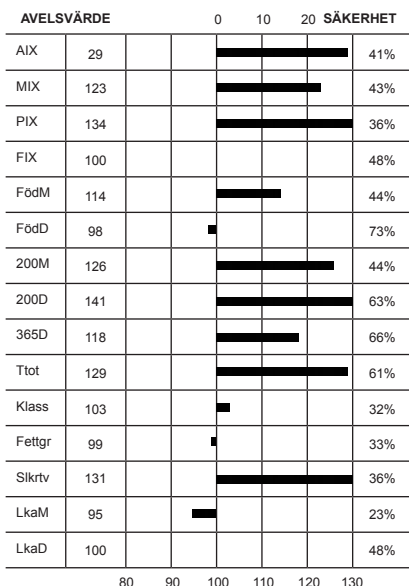

Idnr	Född	Ras	Horn	V/B/D	ET	Kalvningar	Kalvar	varav	Svåra	Döda
Stamboksnr/Gen.nr		Namn			Korr FV	200d	365d	T-tal	550d	
Far: 039692 -0350 17		CHA - CHA - CHA - CHA	A	2018-01-15	V		20	21		0 0
SWE 71162		Next av Backagården				46	350	668	113	
Mor: 041754 -0455 09		CHA - CHA - CHA - CHA	D	2017-08-28	V		9	9		0 0
SWE 110436		ELLA AV DALABRO				52	277	406		
FF: 059099 -0908 14		CHA - CHA - CHA - CHA	A	2015-07-28	V					
SWE 68662		JAMBAM AV BENESTAD				43	421	652		
FM: 039692 -0779 13		CHA - CHA - CHA - CHA		2017-12-28	V					
SWE 115751		BOJAN AV BACKAGÅRDEN				49	248	425		
MF: 020323 -0772 04		CHA - CHA - CHA - CHA	S	2004-08-25	V					
SWE 57264		WANTED AV STRÖMSNÄS				48	355	634	102	
MM: 041754 -0318 01		CHA - CHA - CHA - CHA	P	2008-07-24	D		44	230	445	
SWE 89981		STELLA								

KALVNINGAR

Kalven						Kalvens fader					Kalvens korr vikter				
Datum	Ft	Kön	Ind	Anv	H St	Ras	Stbnr/SEnr	Indnr	Namn	H St	T-tal	F-vikt	200dv	365dv	550dv
MOR						OKÄND					D48				
110622	11	T	1509	1	P							D48	A 357	A 464	
120423	11	K	546	1	H	CHA	SWE 62822	1703	ENDEAVOUR AV	P	T 103	D47	A 329	A 477	
130402	11	K	562	1	H	CHA	SWE 61852	2566	Dakota av Si	P	T 107	D48	A 363	A 567	
140311	11	K	581	1	P	CHA	SWE 65794	589	Hannibal av	P	T 102	D46	A 376	A 552	
150317	11	K	607	1		CHA	SWE 65794	589	Hannibal av	P	T 102	D47	A 376	A 552	
170303	11	T	1637	1	S	CHA	SWE 120723	1302	ICEBERG PP			D51	A 353	A 634	
180306	11	K	661	1	P	CHA	SWE 67552	2908	Jippo av Sim			D45	A 280	A 442	
190228	11	T	1683	1	B	CHA	SWE 71162	350	Next av Back	A	T 113	D49	A 442	A 758	
200216	11	K	700	1		CHA	SWE 71189	896	Next av Bene	A	T 104	D44			
MORMOR															
030317	11	K	343	1	D	CHA	SWE 51234	2070	ONTARIO AV S	P	T 111	D44	A 346	A 540	
040225	11	K	354	1	D	CHA	SWE 53476	1557	SATURNUS AV			D47	A 337	A 457	
050129	11	T	1385	1	D	CHA	SWE 51234	2070	ONTARIO AV S	P	T 111	D48	A 303	A 580	
060202	11	K	393	1	P	CHA	SWE 56174	755	UNITED RAY A	P	T 109	D45	A 288		
070122	11	T	1411	1	P	CHA	SWE 56174	755	UNITED RAY A	P	T 109	D56	A 343	A 622	
080207	11	T	1430	1	P	CHA	SWE 56174	755	UNITED RAY A	P	T 109	D50	A 369	A 671	
090311	11	K	455	1	D	CHA	SWE 57264	772	WANTED AV ST	S	T 102	D52	A 277	A 406	
100214	11	K	487	1	P	CHA	SWE 56177	2144	ULYSSES AV J	P	T 113	D49	A 259	A 452	

K.nr: 42	7491 Peter North av Älmås			Född: 2019-02-25		Pris:		
T-tal	Tillväxt g/dag	Födelsevikt	200D	365D	Hornstatus	LINJÄR EXTERIÖR	POÄNG	OPTIMUM
112	2065	43	380	713	S			
Marmorering	Fettdjup	Muskeldjup	Klövstatus	Testikelmått	Korshöjd	Bogbredd	6	7,0
3,8 (+1,3)	0,5 (+0,1)	6,9 (-0,1)	10	37	132	Bröstdjup	6	7,0
						Överlinje	6	7,0
						Korslutning	7	5,0
						Korslängd	5	9,0
						Korsbredd	8	8,0
						Storlek	6,8	8,0
						Harmoni	7	9,0
						Rygbredd	7	8,0
						Länzbredd	7	8,0
						Ryggmuskellängd	4	9,0
						Lärbredd	7	8,0
						Innerlår	7	8,0
						Lärdjup	3	9,0
						Lärfyllnad sidan	7	8,0
						Hasvinkel	5	5,0
						Kotvinkel	6	5,0
						Ben bakifrån	6	8,0
						Frambenställning	6	8,0
						Skelettgrovlek	4	5,0
						Rörelser	6	9,0

7491 Peter North av Älmås

Fadem Nitro blev den näst dyraste tjuren på auktionen 2018 med prissumman 97 000 kr. Den mycket starka exteriören var säkert lockande för spekulanterna. Annars har han släktingar värda att nämnas: fadern Hector av Backagården T-113 är maternell bror med Best av Backagården T-117 som blev en riktig avelsikon i Svensk Charolais pga ett stort antal högkvalitativa prövningssöner. Mf UB 40 av Simontorp ET T-108, som för närvarande stoltserar med toppvärden för Mix, har sin bästa son i Amigo av Simontorp T-117. Modern 278 Jennifer ligger högt på topplistan för avelsvärden med Aix 30. Mm hade sonen Horwath av Älmås T-103.

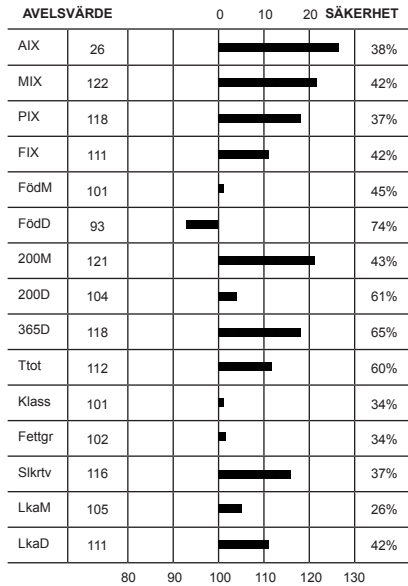

Idnr	Född	Ras	Horn	V/B/D	ET	Kalvningar	Kalvar	varav	Svåra	Döda
Stamboksnr/Gen.nr		Namn			Korr FV	200d	365d	T-tal	550d	
Far: 019898 - 0244 17		CHA - CHA - CHA - CHA	A	2017-08-14	V		43	45	0	0
SWE 71167		NITRO av Troedsberga				53	357	674	109	
Mor: 054459 - 0278 11		CHA - CHA - CHA - CHA	H	2018-08-28	V		7	7	0	0
SWE 125373		G.JENNIFER AV ÄLMÅS				42	314	487		
FF: 039692 - 0247 12		CHA - CHA - CHA - CHA	P	2012-08-07	V					
SWE 65790		HECTOR AV BACKAGÅRDEN				51	362	712	113	
FM: 039692 - 0702 10		CHA - CHA - CHA - CHA	P	2015-06-15	D					
SWE 111916		TRINITY AV BACKAGÅRDEN				46	251	456		
MF: 089840 - 1108 03		CHA - CHA - CHA - CHA	P	2003-04-29	V					
SWE 56175		UB 40 AV SIMONTORP				52	353	663	108	
MM: 054459 - 0117 06		CHA - CHA - CHA - CHA	P	2012-10-03	D					
SWE 103294		B.JENNIFER AV ÄLMÅS				39	274	476		

KALVNINGAR

Kalven						Kalvens fader				Kalvens korr vikter					
Datum	Ft	Kön	Ind	Anv	H St	Ras	Stbnr/SEnr	Indnr	Namn	H St	T-tal	F-vikt	200dv	365dv	550dv
D	M														
MOR															
130208	11	K	325	1		CHA	SWE 57293	960	VAMBAM AV BE	P	T 108	D44		A 386	
140313	11	K	347	1		CHA	SWE 61778	2245	DJANGO AV JÄ	A	T 107	D45	A 279	A 386	A 473
150223	11	T	7403	1		CHA	SWE 61778	2245	DJANGO AV JÄ	A	T 107	D49	D 336	A 598	
160430	11	K	398	2					OKÄND			D44			
170308	11	K	415	1		CHA	SWE 66757	7426	Ivanhoe av D	B	T 108	D45		A 352	
180301	11	T	7474	1		CHA	SWE 66757	7426	Ivanhoe av D	B	T 108	D49		A 502	
190225	11	T	7491	1		CHA	SWE 71167	244	NITRO av Tro	A	T 109	D43	A 380	A 713	
MORMOR															
080226	11	K	172	1	P	HER	SWE 59486	7795	PP NEVADA Ä	P		D44	A 288	A 443	
090115	11	K	189	1	D	CHA	SWE 2614	402	IROY			D42	D 291	A 456	
100403	11	K	261	1	P	CHA	SWE 61850	7057	DJUNGEL AV V	P	T 107	D46	A 301	A 415	
110306	11	K	278	1	H	CHA	SWE 56175	1108	UB 40 AV SIM	P	T 108	D42	D 314	A 487	
120316	11	T	7318	1	S	CHA	SWE 60834	2479	CARTWRIGHT A	P	T 107	D47	A 346	A 652	
130302	11	T	7342	1	P	CHA	SWE 63315	1313	ESAKI AV ASK	P		D48		A 488	
140329	11	K	350	1		CHA	SWE 63783	7258	ERMILLION AV	P	T 106	D44	A 283	A 394	A 488
150223	11	T	7404	1		CHA	SWE 64400	2713	Falcao av Si	P		D51	D 314	A 549	
160815	11	K	403	1	P	CHA	SWE 64400	2713	Falcao av Si	P		D43	A 210		
170731	11	T	7461	1					OSÄKER			D43			
180710	11	K	449	1		CHA	SWE 66757	7426	Ivanhoe av D	B	T 108	D47			

K.nr: 43		2275 Pacific av Sonarp			Född: 2019-02-07		Pris:		
T-tal	Tillväxt g/dag	Födelsevikt	200D	365D	Hornstatus	LINJÄR EXTERIÖR	POÄNG	OPTIMUM	
110	1935	53	382	711	PP				
Marmorering	Fettdjup	Muskeldjup	Klövstatus	Testikelmått	Korshöjd				
2,2 (-0,3)	0,4 (0,0)	7,9 (+0,9)	9 (X=7)	40	139	Bogbredd	8	7,0	
						Bröstdjup	7	7,0	
						Överlinje	5	7,0	
						Korslutning	5	5,0	KROPP 81
						Korslängd	7	9,0	
						Korsbredd	8	8,0	
						Storlek	8,0	8,0	
						Harmoni	5	9,0	
						Rygbredd	7	8,0	MUSKLER 84
						Länzbredd	7	8,0	
						Ryggmuskellängd	3	9,0	
						Lärbredd	8	8,0	
						Innerlår	7	8,0	
						Lärdjup	6	9,0	
						Lärfyllnad sidan	6	8,0	BEN 77
						Hasvinkel	5	5,0	
						Kotvinkel	3	5,0	
						Ben bakifrån	6	8,0	
						Frambenställning	6	8,0	
						Skelettgrovlek	6	5,0	
						Rörelser	6	9,0	HELHET 81

2275 Pacific av Sonarp

Fader Moe av Ekeröd T-111 har 4 godkända söner på auktion i år, högst nådde Panillo av Strömsnäs T-111. Mf Edmonton av Sonarp ET är en son till utställningschampionen och den i sin årgång dyraste tjuren i Canada Sparrow Sanchez. Edmonton har sonen Heartbreaker av Sonarp T-104. Mmf är den välkände lynnnesnedäraren Chivas av Strömsnäs T-117. Chivas har många söner med höga T-tal som Green Day av Henriksfält T-115. Som Mf finns han med i Largo av Sonarp T-114 och som Mmf i Perry av Sonarp T-114.

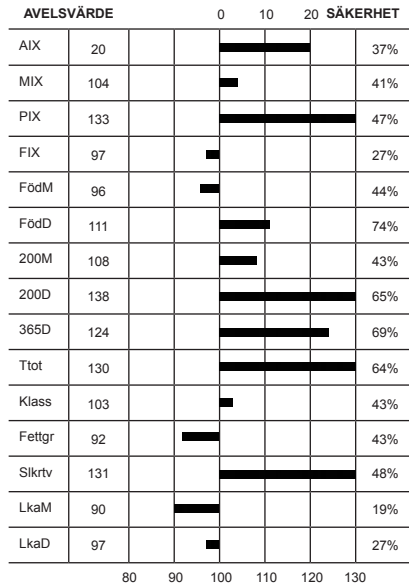

Idnr	Född	Ras	Horn	V/B/D	ET	Kalvningar	Kalvar	varav	Svåra	Döda
Stamboksnr/Gen.nr		Namn			Korr FV	200d	365d	T-tal	550d	
Far: 033285 - 2307 16		CHA - CHA - CHA - CHA	A	2016-09-22	V		67	77		0 1
SWE 69940		MOE AV EKERÖD				51	384	733	111	
Mor: 020923 - 0987 14		CHA - CHA - CHA - CHA	P	2019-09-16	V			5	6	0 0
SWE 123596		J TIMBAL AV SONARP				43	283	403		
FF: 018906 - 9504 14		CHA - CHA - CHA - CHA	P	2014-09-18	V					
SWE 67684		JET AV NYNÄS				49	421	734	111	
FM: 033285 - 1196 12		CHA - CHA - CHA - CHA		2016-09-22	V					
SWE 118812		SHIMMER AV EKERÖD				49	292	476		
MF: 020923 - 1742 09		CHA - CHA - CHA - CHA	P	2010-05-25	V					
SWE 64438		EDMONTON AV SONARP				54	340	638		
MM: 020923 - 0791 10		CHA - CHA - CHA - CHA	P	2013-10-29	D					
SWE 112956		F TIMBALE AV SONARP				46		460		

KALVNINGAR

Kalven						Kalvens fader				Kalvens korr vikter					
Datum	Ft	Kön	Ind	Anv	H St	Ras	Stbnr/SEnr	Indnr	Namn	H St	T-tal	F-vikt	200dv	365dv	550dv
MOR															
160201	11	K	1187	1		CHA	SWE 66683	1871	HAYDAY AV SO			D39	A 269	A 379	
160201	11	K	1188	1		CHA	SWE 66683	1871	HAYDAY AV SO			D39	A 274	A 374	
170124	11	T	2120	1		CHA	SWE 67678	21	JACK	P	T 115	D48			
180205	11	K	1309	1		CHA	SWE 67797	2191	IVANO AV EKE			D46	A 335	A 442	
190207	11	T	2275	1	A	CHA	SWE 69940	2307	MOE AV EKERÖ	A	T 111	D53	A 382	A 711	
200111	11	T	2336	1		CHA	SWE 69940	2307	MOE AV EKERÖ	A	T 111	D54			
MORMOR															
120303	11	T	1874	1	P	CHA	SWE 59932	1151	BINOR AV NOR	P		D44	A 291	A 540	
130219	11	K	932	4		CHA	SWE 64438	1742	EDMONTON AV	P		D49	A 269	A 416	
140225	11	K	988	1	P	CHA	SWE 64438	1742	EDMONTON AV	P		D40	A 259	A 385	
140225	11	K	987	1	P	CHA	SWE 64438	1742	EDMONTON AV	P		D43	A 283	A 403	
150217	11	K	1137	1		CHA	SWE 64881	1822	GARP AV SONA	P	T 119	D53	A 318	A 534	

K.nr: 44		255 Picasso av Hjortaryd			Född: 2019-02-03		Pris:			
T-tal	Tillväxt g/dag	Födelsevikt	200D	365D	Hornstatus	LINJÄR EXTERIÖR		POÄNG	OPTIMUM	
107	1799	47	405	705	PP					
Marmorering	Fettdjup	Muskeldjup	Klövstatus	Testikelmått	Korshöjd	Bogbredd	7	7,0	KROPP 85	
1,9 (-0,6)	0,3 (-0,1)	7,9 (+0,9)	8 (U)	37	139	Bröstdjup	7	7,0		
						Överlinje	6	7,0		
						Korslutning	5	5,0		
						Korslängd	6	9,0	MUSKLER 84	HELHET 83
						Korsbredd	8	8,0		
						Storlek	7,9	8,0		
						Harmoni	6	9,0		
						Rygbredd	7	8,0	BEN 79	
						Länzbredd	7	8,0		
						Ryggmuskellängd	3	9,0		
						Lärbredd	8	8,0		
						Innerlår	7	8,0		
						Lärdjup	5	9,0		
						Lärfyllnad sidan	7	8,0		
						Hasvinkel	6	5,0		
						Kotvinkel	4	5,0		
						Ben bakifrån	7	8,0		
						Frambenställning	5	8,0		
						Skelettgrovlak	5	5,0		
						Rörelser	5	9,0		

255 Picasso av Hjortaryd

Fader Nexus börjar sin avelskarriär på bästa sätt med sonen Picasso. Ff Jackson av Askome T-111 är en semintjur med mycket höga avelsvärden. Han har levererat flera prövningssöner, bl a Napoleon av Vita Fall T-105 som blev bäst betalda auktionstjur med 120 000 kr år 2018. Sonen Nike av Glashed T-114 fick högsta T-talet. Mf är semintjuren Best av Backagården T-117, en välkänd avelsgigant som producerat många prövningssöner med höga T-tal. Även mmf är en semintjur, Tiger av Skalltorp T-112. Mm 372 A Digitale är en elitauktionskviga.

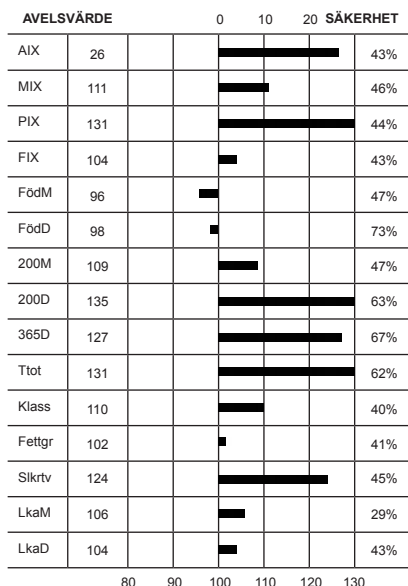

Idnr	Född	Ras	Horn	V/B/D	ET	Kalvningar	Kalvar	varav	Svåra	Döda
Stamboksnr/Gen.nr		Namn			Korr FV	200d	365d	T-tal	550d	
Far: 033285 -2360 17		CHA - CHA - CHA - CHA	S	2017-09-13	V		23	25		0 0
SWE 71166		NEXUS AV EKERÖD				48	385	695	110	
Mor: 035202 -0793 09		CHA - CHA - CHA - CHA	P	2019-07-25	D			9	9	0 0
SWE 106095		E.DIGITALE AV SIMONTORP				52	349	580	677	
FF: 036539 -1554 14		CHA - CHA - CHA - CHA	S	2014-09-11	V					
SWE 67672		JACKSON AV ASKOME				52	359	695	111	
FM: 033285 -1330 13		CHA - CHA - CHA - CHA		2017-09-13	D					
SWE 120125		DATTE AV EKERÖD				49	296	424		
MF: 039692 -0097 06		CHA - CHA - CHA - CHA	B	2006-08-28	V					
SWE 59606		BEST AV BACKAGÅRDEN				50	358	720	117	
MM: 045010 -0372 05		CHA - CHA - CHA - CHA	P							
SWE 93396		A DIGITALE AV BACKGÅRDEN				53	365	599		

KALVNINGAR

Kalven						Kalvens fader					Kalvens korr vikter				
Datum	Ft	Kön	Ind	Anv	H St	Ras	Stbnr/SEnr	Indnr	Namn	H St	T-tal	F-vikt	200dv	365dv	550dv
D M															
MOR															
110124	11	K	133	1	P	CHA	SWE 52470	1288	ROSS AV GRÖN	P	T 111	D51	A 361	A 566	
120212	11	K	144	1	P	CHA	SWE 63668	2668	FAMOUS GROUS	P		D52	A 376	A 583	
130117	11	K	156	1	P	CHA	SWE 63668	2668	FAMOUS GROUS	P		D50	A 364	A 577	
140126	11	K	172	1	P	CHA	SWE 63668	2668	FAMOUS GROUS	P		D49	A 377	A 540	
150103	11	K	181	1	P	CHA	SWE 64882	246	GREGER AV BR	P	T 117	D45	A 382	A 583	
160215	11	K	204	1	P	CHA	SWE 64882	246	GREGER AV BR	P	T 117	D44	A 345	A 510	
170129	11	T	217	1		CHA	SWE 64882	246	GREGER AV BR	P	T 117	D53	A 423	D 778	
171230	11	K	233	1	P	CHA	SWE 66778	644	IROKEZ AV BA	P	T 111	D40	A 316	D 468	
190203	11	T	255	1	A	CHA	SWE 71166	2360	NEXUS AV EKE	S	T 110	D47	A 405	A 705	
MORMOR															
070329	11	K	529	1	P	CHA	SWE 58176	2345	VAVA AV SIMO	P		D43	A 274	A 433	A 536
080421	11	K	594	1	P	CHA	SWE 57269	2305	VETERAN AV S	P	T 107	D54	A 317	A 527	
090327	12	K	793	1	P	CHA	SWE 59606	97	BEST AV BACK	B	T 117	D52	A 349	A 580	A 677
100321	11	T	2699	1	P	CHA	SWE 57269	2305	VETERAN AV S	P	T 107	D50	A 357	A 634	
110505	11	T	2769	1		CHA	SWE 59606	97	BEST AV BACK	B	T 117	D61	A 340	A 705	

K.nr: 45		3196 Padre av Simontorp			Född: 2019-02-24		Pris:																																																																																																												
T-tal	Tillväxt g/dag	Födelsevikt	200D	365D	Hornstatus	LINJÄR EXTERIÖR		POÄNG	OPTIMUM																																																																																																										
108	1955	51	385	709	PP																																																																																																														
Marmorering	Fettdjup	Muskeldjup	Klövstatus	Testikelmått	Korshöjd	Bogbredd	7	7,0	KROPP 83	HELHET 82																																																																																																									
2,5 (0,0)	0,3 (-0,1)	7,0 (0,0)	10	43	139	Bröstdjup	7	7,0																																																																																																											
AVELSVÄRDE 0 10 20 SÄKERHET						Överlinje	5	7,0																																																																																																											
<table border="1"> <tr><td>AIX</td><td>16</td><td></td><td></td><td></td><td></td><td>33%</td></tr> <tr><td>MIX</td><td>108</td><td></td><td></td><td></td><td></td><td>35%</td></tr> <tr><td>PIX</td><td>120</td><td></td><td></td><td></td><td></td><td>30%</td></tr> <tr><td>FIX</td><td>101</td><td></td><td></td><td></td><td></td><td>38%</td></tr> <tr><td>FödM</td><td>101</td><td></td><td></td><td></td><td></td><td>40%</td></tr> <tr><td>FödD</td><td>98</td><td></td><td></td><td></td><td></td><td>72%</td></tr> <tr><td>200M</td><td>108</td><td></td><td></td><td></td><td></td><td>36%</td></tr> <tr><td>200D</td><td>125</td><td></td><td></td><td></td><td></td><td>58%</td></tr> <tr><td>365D</td><td>113</td><td></td><td></td><td></td><td></td><td>63%</td></tr> <tr><td>Ttot</td><td>119</td><td></td><td></td><td></td><td></td><td>57%</td></tr> <tr><td>Klass</td><td>101</td><td></td><td></td><td></td><td></td><td>21%</td></tr> <tr><td>Fettgr</td><td>104</td><td></td><td></td><td></td><td></td><td>21%</td></tr> <tr><td>Slkrtv</td><td>118</td><td></td><td></td><td></td><td></td><td>31%</td></tr> <tr><td>LkaM</td><td>100</td><td></td><td></td><td></td><td></td><td>23%</td></tr> <tr><td>LkaD</td><td>101</td><td></td><td></td><td></td><td></td><td>38%</td></tr> </table>						AIX	16							33%	MIX	108					35%	PIX	120					30%	FIX	101					38%	FödM	101					40%	FödD	98					72%	200M	108					36%	200D	125					58%	365D	113					63%	Ttot	119					57%	Klass	101					21%	Fettgr	104					21%	Slkrtv	118					31%	LkaM	100					23%	LkaD	101					38%	Korslutning	5	5,0
AIX	16					33%																																																																																																													
MIX	108					35%																																																																																																													
PIX	120					30%																																																																																																													
FIX	101					38%																																																																																																													
FödM	101					40%																																																																																																													
FödD	98					72%																																																																																																													
200M	108					36%																																																																																																													
200D	125					58%																																																																																																													
365D	113					63%																																																																																																													
Ttot	119					57%																																																																																																													
Klass	101					21%																																																																																																													
Fettgr	104					21%																																																																																																													
Slkrtv	118					31%																																																																																																													
LkaM	100					23%																																																																																																													
LkaD	101					38%																																																																																																													
						Korslängd	6	9,0																																																																																																											
						Korsbredd	8	8,0																																																																																																											
						Storlek	8,2	8,0																																																																																																											
						Harmoni	6	9,0																																																																																																											
						Ryggbredd	7	8,0																																																																																																											
						Länzbredd	7	8,0																																																																																																											
						Ryggmuskellängd	3	9,0																																																																																																											
						Lärbredd	7	8,0																																																																																																											
						Innerlår	7	8,0																																																																																																											
						Lärdjup	5	9,0																																																																																																											
						Lärfyllnad sidan	7	8,0																																																																																																											
						Hasvinkel	4	5,0																																																																																																											
						Kotvinkel	4	5,0																																																																																																											
						Ben bakifrån	4	8,0																																																																																																											
						Frambenställning	7	8,0																																																																																																											
						Skelettgrovlek	5	5,0																																																																																																											
						Rörelser	4	9,0																																																																																																											

3196 Padre av Simontorp

F MachETE av Simontorp är en embryoimport som debuterar som tjurfader. Hans f CML Distinction var National Grand Champion i Kanada 2016. Fm Gerrard Evetta såg 50 % av 2019 års dotter säljas för 22 000 CAD på Genetic Edge-auktionen i December. Internationellt blod representerar också mf Blelack Digger vars söner varit framgångsrika på tjurauktioner I UK där han är topp 10 % för hela 12 avelsvärderade egenskaper. Bäst testade son i Sverige blev Hamrin av Simontorp T-107. Överst på mmf Veteran av Simontorp T-107 CV står en titel som Årets tjur och seminsonen Fleetwood Mac av Simontorp T-116. Kofamiljen kom som embryo från Kanada 2004.

Idnr	Född	Ras	Horn	V/B/D	ET	Kalvningar	Kalvar	varav	Svåra	Döda
Stamboksnr/Gen.nr		Namn			Korr FV	200d	365d	T-tal	550d	
Far: 035202 - 3035 16		CHA - CHA - CHA - CHA	P	2018-06-07	V		10	11	0	0
SWE 72874		MACH ETE AV SIMONTORP ET				46	319	623		
Mor: 035202 - 1027 14		CHA - CHA - CHA - CHA	P	2019-09-13	D		5	6	0	0
SWE 120387		J.BOBMY JO AV SIMONTORP				45	311	521		
FF: 800015 - 1255 13		CHA - CHA - CHA - CHA			V					
SWE 120705		CML DISTINCTION 318A P								
FM: 800014 - 2642 11		CHA - CHA - CHA - CHA			V					
SWE 120706		GERRARD EVETTA 39Y								
MF: 800010 - 2048 08		CHA - CHA - CHA - CHA		2011-04-27	V					
SWE 2899		BLELACK DIGGER								
MM: 035202 - 0853 10		CHA - CHA - CHA - CHA	P			49	303	557		
SWE 108839		F.BOBMY JO AV SIMONTORP								

KALVNINGAR

Kalven						Kalvens fader				Kalvens korr vikter					
Datum	Ft	Kön	Ind	Anv	H St	Ras	Stbnr/SEnr	Indnr	Namn	H St	T-tal	F-vikt	200dv	365dv	550dv
MOR															
160121	11	K	1155	1	P	CHA	SWE 64825	2747	GLANZ AV SIM	P		D45	A 319	A 489	D 593
170114	11	K	1214	1	P	CHA	SWE 68643	2944	LEE AV SIMON	P		D48	A 345	A 582	
180307	11	K	1290	1		CHA	SWE 67686	7480	JUVEL AV VIT	P	T 109	D45	A 356	A 579	
190224	11	T	3196	1	A	CHA	SWE 72874	3035	MACH ETE AV	P		D51	A 385	A 709	
200203	11	T	3239	1		CHA	SWE 73039	3064	NURMI AV SIM	A	T 104	D41			
200203	11	K		2		CHA	SWE 73039	3064	NURMI AV SIM	A	T 104				
MORMOR															
120109	12	T	2776	1		CHA	SWE 62777	1708	EASTWOOD AV	A	T 108	D49	D 326		
140107	11	K	1027	1	P	CHA	SWE 2899	2048	BLELACK DIGG			D45	A 311	A 521	

K.nr: 46		1790 Pharmer av Askome			Född: 2019-01-06		Pris:		
T-tal	Tillväxt g/dag	Födelsevikt	200D	365D	Hornstatus		LINJÄR EXTERIÖR		
109	1903	47	346	665	P				
Marmorering	Fettdjup	Muskeldjup	Klövstatus	Testikelmått	Korshöjd		POÄNG		
2,7 (+0,2)	0,5 (+0,1)	8,0 (+1,0)	9 (H)	35	138		Bogbredd	6	7,0
							Bröstdjup	6	7,0
							Överlinje	6	7,0
							Korslutning	6	5,0
							Korslängd	4	9,0
							Korsbredd	8	8,0
							Storlek	7,6	8,0
							Harmoni	6	9,0
							Rygbredd	6	8,0
							Länzbredd	7	8,0
							Ryggmuskellängd	4	9,0
							Lärbredd	7	8,0
							Innerlår	7	8,0
							Lärdjup	6	9,0
							Lärfyllnad sidan	6	8,0
							Hasvinkel	3	5,0
							Kotvinkel	5	5,0
							Ben bakifrån	6	8,0
							Frambenställning	7	8,0
							Skelettgrovlek	6	5,0
							Rörelser	5	9,0

1790 Pharmer av Askome

Semintjuren Hero av Norrtofta T-110, som även fick utmärkelsen Årets Tjur 2017, levererar i år två topprankade tjurar. Förutom Pharmer finns Halle av Tranberga T-108. Heros andra prövningsöner är: Musse av Skärhamn T-111, Lazy av Ekeröd T-109, Loren av Mellby T-107, Munchausen av Simontorp T-106 och Obama av Simontorp T-106. Mf Ferb av Sonarp T-110, också han en semintjur, är far till Igloo av Askome T-108 (semintjur), Jambam av Benestad T-112, Laser T-108 och Legolas T-103, båda från Vita Fall. Mmf är Eisenhower av Sonarp T-108, far till semintjuren Jackson av Askome T-111.

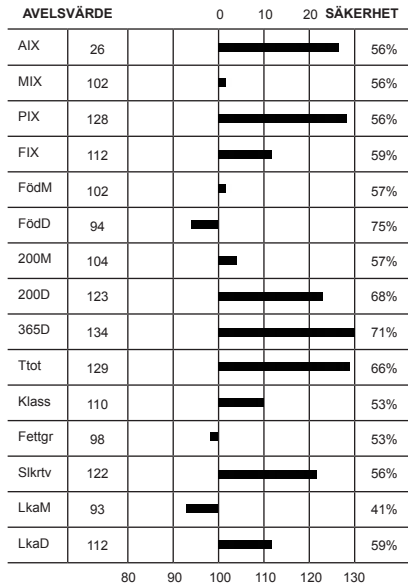

Idnr	Född	Ras	H	V	ET	Kalvningar	Kalvar	varav	Svåra	Döda	
Stamboksnr/Gen.nr						Korr FV	200d	365d	T-tal	550d	
Far: 089840 -1234		CHA - CHA - CHA - CHA	B	2-0	37	V		1137	1196	0	50
SWE 65803		HELVIG AV NORRTOFTA					45	341	70	11	
Mor: 036539 -0609	13	CHA - CHA - CHA - CHA	P	2019-10-04	D					0	0
SWE 117862		I.ASTRID AV ASKOME					5	34	0		
FF: 035202 -2674	10	CHA - CHA - CHA - CHA	B	10-09-02							
SWE 63904		ELFE AV NORDMÖR					3	3	134	116	
FM: 089840 -0121	03	CHA - CHA - CHA - CHA	P	17-05	D						
SWE 9792		JURCH AV NORRTOFTA					39	292	437		
MF: 0923 -	0	CHA - CHA - CHA - CHA	B	2010-08-12	V						
SWE 0		VB FERB					48	364	687	110	
MM: 036539 -0		CHA - CHA - CHA - CHA	P								
SWE 11064		G.ASTRID AV ASKOME					56	296	521		

KALVNINGAR

Kalven						Kalvens fader				Kalvens korr vikter					
Datum	Ft	Kön	Ind	Anv	H St	Ras	Stbnr/SEnr	Indnr	Namn	H St	T-tal	F-vikt	200dv	365dv	550dv
MOR															
150206	11	K	703	1	P	CHA	SWE 67117	1375	IRON AC MELL	P		D40	A 272	A 401	
160328	11	T	1672	1		CHA	SWE 66779	2168	INGVAR AV EK	P	T 110	D48	A 305	A 647	
170308	11	T	1720	1	P	CHA	SWE 67005	2886	ISOR AV SIMO	P		D47	A 340	A 649	
180130	11	T	1761	1		CHA	SWE 68795	7377	LACKY AV KRO	A	T 105	D55	A 287	A 601	
190106	11	T	1790	1		CHA	SWE 65803	1234	HERO AV NORR	B	T 111	D47	A 346	A 665	
200205	11	K	979	1		CHA	SWE 69941	512	MATRIX AV FÅ	P	T 110	D54			
MORMOR															
130221	11	K	609	1	P	CHA	SWE 63895	1769	VB FERB	B	T 110	D45	A 304	A 520	
140314	11	T	1551	1	S	CHA	SWE 63905	2685	FORT KNOX AV	P	T 105	D53	A 321	A 696	
150310	11	T	1603	1	H	CHA	SWE 63895	1769	VB FERB	B	T 110	D49	A 267	A 597	
160130	11	K	755	1	P	CHA	SWE 66779	2168	INGVAR AV EK	P	T 110	D46	A 325	A 515	
170320	11	T	1726	1	P	CHA	SWE 67005	2886	ISOR AV SIMO	P		D54	A 338	A 669	

K.nr: 47		3170 Platini av Simontorp			Född: 2019-01-17		Pris:			
T-tal	Tillväxt g/dag	Födelsevikt	200D	365D	Hornstatus	LINJÄR EXTERIÖR		POÄNG	OPTIMUM	
105	1805	49	358	649	S					
Marmorering	Fettdjup	Muskeldjup	Klövstatus	Testikelmått	Korshöjd	Bogbredd		7	7,0	KROPP 85
2,2 (-0,3)	0,4 (0,0)	7,7 (+0,7)	10	40	136	Bröstdjup		7	7,0	
						Överlinje		6	7,0	
						Korslutning		6	5,0	
						Korslängd		5	9,0	
						Korsbredd		8	8,0	
						Storlek		7,4	8,0	
						Harmoni		7	9,0	
						Rygbredd		7	8,0	
						Ländbredd		7	8,0	
						Ryggmuskellängd		3	9,0	MUSKLER 82
						Lärbredd		8	8,0	
						Innerlår		7	8,0	
						Lärdjup		4	9,0	
						Lärfyllnad sidan		7	8,0	
						Hasvinkel		4	5,0	
						Kotvinkel		4	5,0	
						Ben bakifrån		7	8,0	
						Frambenställning		6	8,0	
						Skelettgrovlek		6	5,0	
						Rörelser		5	9,0	BEN 81

AVELSVÄRDE		0		10		20		SÄKERHET	
AIX	18								40%
MIX	112								47%
PIX	117								41%
FIX	105								42%
FödM	110								47%
FödD	87								74%
200M	117								48%
200D	113								65%
365D	113								69%
Ttot	113								64%
Klass	112								34%
Fettgr	96								35%
Slkrtv	111								42%
LkaM	88								29%
LkaD	105								0,42

3170 Platini av Simontorp

Winn Mans Skaggs är en kanadensisk tjur känd för en lång rad högt betalda avkommor i hemlandet. Allra högst betalda efterstjur i Kanada är sonen Sparrows Braxton med 107 000 CAD. Denne Braxton har mf Winn Mans Lanza vilken råkar vara mf till Platini. Mf till Platini är Glanz av Simontorp ET, han blev Årets tjur 2018 bl.a. för sonen Liverpool av Benestad T-107 och sitt outstanding mjölkindex. Ännu färskare merit är sonen Onero av Sonarp T-105 som blev semintjur 2019. Mmf Felix av Gudmundslund är en hållbar herre som nyligen firade sin 10-årsdag i Danmark efter att ha gjort stort avtryck med seminsonen Lucky Boy av Benestad T-118. Platini's m har även sonen Next av Benestad T-104, mm gjorde Lurch av Simontorp T-106 och mmm hade sonen Veteran av Simontorp T-107.

Idnr	Född	Ras	Horn	V/B/D	ET	Kalvningar	Kalvar	varav	Svåra	Döda
Stamboksnr/Gen.nr		Namn			Korr FV	200d	365d	T-tal	550d	
Far: 800015 - 0727 10	CHA - CHA - CHA - CHA	WINN MANS SKAGSS 663X		2014-03-28	V		53	58	0	4
SWE 120431										
Mor: 035202 - 1065 14	CHA - CHA - CHA - CHA	J.KARLA AV SIMONTORP	P	2017-05-18	V	48	329	530	5	5
SWE 120421										
FF: 800015 - 0725 08	CHA - CHA - CHA - CHA	MD ALI TRADE U1059								
FM: 800014 - 1939 06	CHA - CHA - CHA - CHA	WINN MANS BEVERLY 663S								
MF: 035202 - 2747 11	CHA - CHA - CHA - CHA	GLANZ AV SIMONTORP	P	2011-06-07	V	39	339	679		
SWE 64825										
MM: 035202 - 0965 12	CHA - CHA - CHA - CHA	H.KARLA AV SIMONTORP	P	2015-09-02	V	47	294	512	613	
SWE 113053										

KALVNINGAR

Kalven						Kalvens fader					Kalvens korr vikter				
Datum	Ft	Kön	Ind	Anv	H	Ras	Stbnr/SEnr	Indnr	Namn	H	T-tal	F-vikt	200dv	365dv	550dv
D	M				St					St					
MOR															
160407	11	T	3037	1	P	CHA	SWE 64399	2710	FLIPP AV SIM	S		D48	A 298	A 608	
170304	11	T	896	1	A	CHA	SWE 68643	2944	LEE AV SIMON	P		D48	A 446	A 723	
180207	11	T	3130	1	A	CHA	SWE 68673	1995	LYNCH AV SON	A	T 107	D54	A 407	A 729	
190117	11	T	3170	1		CHA	SWE 120431	727	WINN MANS SK			D49	A 358	A 649	
200124	11	T	3233	1		CHA	SWE 71109	3095	NATURB ETE A	A		D49			
MORMOR															
140308	11	K	1065	1	P	CHA	SWE 64825	2747	GLANZ AV SIM	P		D48	A 329	A 530	
150330	11	T	2978	1	A	CHA	SWE 65816	2343	HALLYDAY AV	P	T 108	D51	A 367	A 683	
160421	11	T	3041	1	P	CHA	SWE 62824	1725	Eisenhower a	S	T 108	D56	A 333	A 635	
170228	11	K	1236	1	P	CHA	SWE 67686	7480	JUVEL AV VIT	P	T 109	D50	A 307	A 508	D 651
180204	11	T	3127	1		CHA	SWE 67686	7480	JUVEL AV VIT	P	T 109	D51	A 334	A 595	
190307	11	T	3199	1		CHA	SWE 67686	7480	JUVEL AV VIT	P	T 109	D57	A 352	A 705	
200203	11	K		2		CHA	SWE 68672	904	LUCKY BOY AV	B	T 118				
200203	11	K		2		CHA	SWE 68672	904	LUCKY BOY AV	B	T 118				

K.nr: 48		2243 Pathfinder av Sonarp			Född: 2019-01-03		Pris:			
T-tal	Tillväxt g/dag	Födelsevikt	200D	365D	Hornstatus	LINJÄR EXTERIÖR		POÄNG	OPTIMUM	
109	1929	51	332	653	PP			7	7,0	
Marmorering						Bogbredd		6	7,0	
Fettdjup						Bröstdjup		5	7,0	MUSKLER 86
Muskeldjup						Överlinje		6	7,0	
Klövstatus						Korslutning		6	5,0	HELHET 85
Testikelmått						Korslängd		6	9,0	
Korshöjd						Korsbredd		8	8,0	BEN 82
2,7 (+0,2)						Storlek		8,0	8,0	
0,4 (0,0)						Harmoni		7	9,0	MUSKLER 86
7,3 (+0,3)						Rygbredd		7	8,0	
10						Ländbredd		7	8,0	HELHET 85
32						Ryggmuskellängd		4	9,0	
140						Lärbredd		7	8,0	BEN 82
0						Innerlår		7	8,0	
10						Lärdjup		6	9,0	MUSKLER 86
20						Lärfyllnad sidan		7	8,0	
SÄKERHET						Hasvinkel		4	5,0	BEN 82
0						Kotvinkel		6	5,0	
10						Ben bakifrån		6	8,0	MUSKLER 86
20						Frambenställning		6	8,0	
SÄKERHET						Skelettgrovtlek		5	5,0	BEN 82
0						Rörelser		6	9,0	

2243 Pathfinder av Sonarp

Moe av Ekeröd T-111 har hittat vägen till framgång på Gunnarp de 5 insatta sönerna snittar T-109, bäst är Paniolli av Strömsnäs på T-111. Mf är tillväxtmatadoren och hondjursnedärvaren Garp av Sonarp T-119 som har sin bästa son i Njord av Sonarp T-116 och även är mf till Orson av Sonarp T-111. MMF är embryoimporten Trixon av Höganäs, son till EC Bronson som fortfarande ligger bland den bästa procenten på mjölk i Nordamerika.

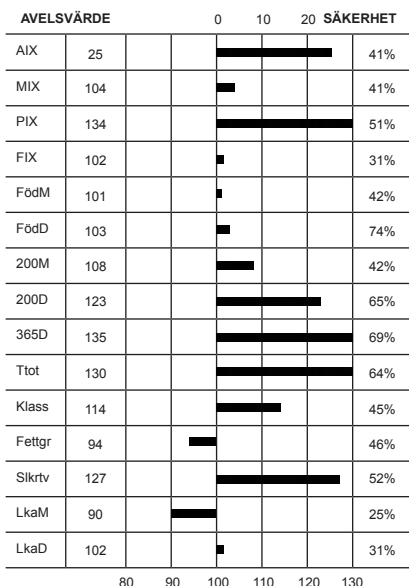

Idnr	Född	Ras	Horn	V/B/D	ET	Kalvningar	Kalvar	varav	Svåra	Döda
Stamboksnr/Gen.nr		Namn			Korr FV	200d	365d	T-tal	550d	
Far: 033285 - 2307 16		CHA - CHA - CHA - CHA	A	2016-09-22	V		67	77	0	1
SWE 69940		MOE AV EKERÖD				51	384	733	111	
Mor: 020923 - 0989 14		CHA - CHA - CHA - CHA	P	2019-09-17	D		5	5	0	0
SWE 123597		J EMERIA AV SONARP				43	260	410		
FF: 018906 - 9504 14		CHA - CHA - CHA - CHA	P	2014-09-18	V					
SWE 67684		JET AV NYNÄS				49	421	734	111	
FM: 033285 - 1196 12		CHA - CHA - CHA - CHA		2016-09-22	V					
SWE 118812		SHIMMER AV EKERÖD				49	292	476		
MF: 020923 - 1822 11		CHA - CHA - CHA - CHA	P	2011-10-28	V					
SWE 64881		GARP AV SONARP				49	365	735	119	
MM: 020923 - 0693 08		CHA - CHA - CHA - CHA	P			40	291	427		
SWE 105644		D EMERIA AV SONARP								

KALVNINGAR

Kalven						Kalvens fader					Kalvens korr vikter				
Datum	Ft	Kön	Ind	Anv	H St	Ras	Stbnr/SEnr	Indnr	Namn	H St	T-tal	F-vikt	200dv	365dv	550dv
MOR															
160212	11	K	1195	1		CHA	SWE 66683	1871	HAYDAY AV SO			D39	A 227	A 350	
170123	11	T	1219	1		CHA	SWE 67678	21	JACK	P	T 115	D48	A 275	A 603	
180105	11	T	2175	1		CHA	SWE 120731	1327	HUDSON ET AV			D52	A 329	A 617	
190103	11	T	2243	1	A	CHA	SWE 69940	2307	MOE AV EKERÖ	A	T 111	D51	A 332	A 653	
191224	11	K	1443	1		CHA	SE 20923	2130	NAZER AV SON	S		D49			
MORMOR															
100213	11	K	793	1	P	CHA	SWE 62122	1611	C AV SONARP	P		D42	A 265	A 473	
110301	11	K	836	1	P	CHA	SWE 61493	911	CHEER AV STR	P		D46	A 276	A 436	
120302	11	K	899	1	P	CHA	SWE 63900	1989	J AV SONARP	S	T 111	D45	A 282	A 448	
130329	11	T	1927	1		CHA	SWE 64881	1822	GARP AV SONA	P	T 119	D52	A 344	A 670	
140306	11	K	989	1	P	CHA	SWE 64881	1822	GARP AV SONA	P	T 119	D43	A 260	A 410	

K.nr: 49		7509 Pluto av Krokstorp			Född: 2019-04-02		Pris:				
T-tal	Tillväxt g/dag	Födelsevikt	200D	365D	Hornstatus		LINJÄR EXTERIÖR		POÄNG	OPTIMUM	
107	1896	47	385	701	PP						
Marmorering	Fettdjup	Muskeldjup	Klövstatus	Testikelmått	Korshöjd		Bogbredd	7	7,0	KROPP 85	
2,2 (-0,3)	0,4 (0,0)	6,7 (-0,3)	8 (S, X=7)	38	137		Bröstdjup	6	7,0		
							Överlinje	6	7,0		
							Korslutning	6	5,0		
							Korslängd	6	9,0	MUSKLER 83	HELHET 83
							Korsbredd	8	8,0		
							Storlek	8,0	8,0		
							Harmoni	6	9,0		
							Rygbredd	8	8,0		
							Länzbredd	8	8,0		
							Ryggmuskellängd	3	9,0		
							Lärbredd	8	8,0		
							Innerlår	7	8,0		
							Lärdjup	4	9,0		
							Lärfyllnad sidan	6	8,0	BEN 81	
							Hasvinkel	5	5,0		
							Kotvinkel	7	5,0		
							Ben bakifrån	7	8,0		
							Frambenställning	5	8,0		
							Skelettgrovlak	5	5,0		
							Rörelser	4	9,0		

7509 Pluto av Krokstorp

Pluto lyckades bäst tillväxtnässigt av de tre söner som sattes in efter franskimporten Luther P. Tjurar med nya blodslinjer och bra prövningsresultat är värdefulla i renrasavel. Mf Falcon av Strömsnäs T-102 hade tre auktionsgodkända söner från Krokstorp, Ivan T-107, Hocky T-105 och Isak T-104. Mmf Cato av Krokstorp är fallen efter Valiant av Simontorp ET. Mödernet har starka produktionsresultat där såväl Plutos m som mm och mmm har söner med mer än 700 kg årsvikt.

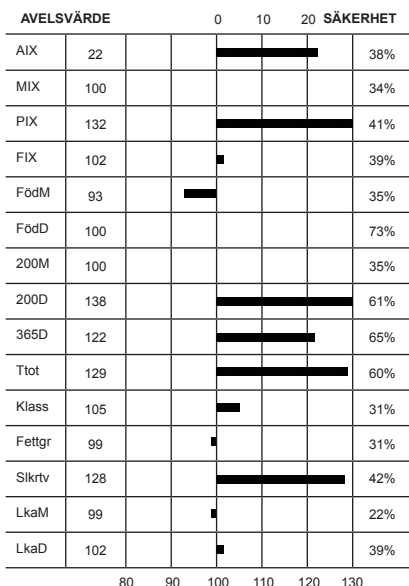

Idnr	Född	Ras	Horn	V/B/D	ET	Kalvningar	Kalvar	varav Svåra	Döda
Stamboksnr/Gen.nr		Namn			Korr FV	200d	365d	T-tal 550d	
Far: 800015 -2001 15	CHA - CHA - CHA - CHA	P	V			26	27	0	0
SWE 700064	LUTHER P								
Mor: 038769 -0507 12	CHA - CHA - CHA - CHA	P	2019-09-17	D		6	6	0	0
SWE 117632	H.HELICE AV KROKSTORP				55	330	528		
FF: 800015 -2000 07	CHA - CHA - CHA - CHA								
	CABREL								
FM: 800014 -3639 11	CHA - CHA - CHA - CHA								
	GAFSA SC								
MF: 020323 -0979 10	CHA - CHA - CHA - CHA	P	2010-09-27	V					
SWE 63891	FALCON AV STRÖMSNÄS				47	371	650	102	
MM: 038769 -0445 10	CHA - CHA - CHA - CHA	P							
SWE 111251	F.HELICE AV KROKSTORP				50	317	518		

KALVNINGAR

Kalven						Kalvens fader				Kalvens korr vikter					
Datum	Ft	Kön	Ind	Anv	H St	Ras	Stbnr/SEnr	Indnr	Namn	H St	T-tal	F-vikt	200dv	365dv	550dv
D	M														
MOR															
140413	11	T	7355	1	P	CHA	SWE 64896	1813	GROGG AV SON	P	T 105	D49	A 267	A 566	
150412	11	K	594	1	P	CHA	SWE 64896	1813	GROGG AV SON	P	T 105	D40	A 319	A 457	
160519	11	T	7422	4	P	CHA	SWE 67680	1284	JAX AV GUDMU	P	T 112	D41	A 401	A 734	
170420	11	T	7448	4	P	CHA	SWE 64893	2058	GREAT AV EKE	P	T 108	D47	A 306	A 682	
180414	11	K	699	1	P	CHA	SWE 67680	1284	JAX AV GUDMU	P	T 112	D46	A 311	A 390	
190402	11	T	7509	1	A	CHA	SWE700064	2001	LUTHER P	P		D47	A 385	A 701	
MORMOR															
120416	11	K	507	1	P	CHA	SWE 63891	979	FALCON AV ST	P	T 102	D55	A 330	A 528	
130407	0	T	7333	1	P	CHA	SWE 63891	979	FALCON AV ST	P	T 102	D43	A 363	A 636	
150426	11	T	7387	4	P	CHA	SWE 64896	1813	GROGG AV SON	P	T 105	D58	A 407	A 739	
160703	11	K	635	4	P	CHA	SWE 63891	979	FALCON AV ST	P	T 102	D48	A 314	D 494	
170608	11	K	665	1	P	CHA	SWE 67680	1284	JAX AV GUDMU	P	T 112	D48	A 256		

K.nr: 50		1407 Pavo av Råby			Född: 2019-01-30		Pris:			
T-tal	Tillväxt g/dag	Födelsevikt	200D	365D	Hornstatus	LINJÄR EXTERIÖR		POÄNG	OPTIMUM	
111	1948	50	387	719	S					
Marmorering	Fettdjup	Muskeldjup	Klövstatus	Testikelmått	Korshöjd	Bogbredd		7	7,0	KROPP 71
2,1 (-0,4)	0,3 (-0,1)	7,9 (+0,9)	9 (X=7)	38	148	Bröstdjup		6	7,0	
						Överlinje		6	7,0	
						Korslutning		6	5,0	KROPP 71
						Korslängd		6	9,0	
						Korsbredd		7	8,0	
						Storlek		9,6	8,0	MUSKLER 78
						Harmoni		5	9,0	
						Rygbredd		6	8,0	
						Ländbredd		7	8,0	MUSKLER 78
						Ryggmuskellängd		4	9,0	
						Lärbredd		8	8,0	
						Innerlår		7	8,0	BEN 78
						Lärdjup		4	9,0	
						Lärfyllnad sidan		6	8,0	
						Hasvinkel		4	5,0	BEN 78
						Kotvinkel		6	5,0	
						Ben bakifrån		6	8,0	
						Frambenställning		5	8,0	BEN 78
						Skelettgrovlek		5	5,0	
						Rörelser		5	9,0	HELHET 76

1407 Pavo av Råby

Högindexmjuren Nevada av Simontorp är ny som prövningsfader. Han är efter semintjuren Jackson av Askome T-111 som varit en flitig leverantör av Gunnarpssöner. Av dessa sticker Napoleon av Vita Fall T-105 ut som bäst betalda auktionsstjur med 120 000 kr 2018. Även sonen Nexus av Ekeröd T-110 är auktionsfader i år medan Nike av Gläshed T-114 är T-talstoppen. Mf Vital av Simontorp var en oprövad son till Mar Katz av Strömsnäs ET som lämnade fyra söner från Råby till auktion. Även mmf McShot föddes på Simontorp, hans främsta merit blev sonen Orlando av Simontorp T-108 till semin. Moder 874 lyckades med Pavo att upprepa samma T-tal som fjorårets son Opus P-114 fick.

AVELSVÄRDE		0		10		20		SÄKERHET	
AIX	27								33%
MIX	113								45%
PIX	143								39%
FIX	94								26%
FödM	96								47%
FödD	115								73%
200M	113								47%
200D	136								64%
365D	146								68%
Ttot	142								62%
Klass	113								36%
Fettgr	100								37%
Slkrtv	135								39%
LkaM	101								21%
LkaD	94								26%

Idnr	Född	Ras	Horn	V/B/D	ET	Kalvningar	Kalvar	varav	Svåra	Döda
Stamboksnr/Gen.nr		Namn			Korr FV	200d	365d	T-tal	550d	
Far: 035202 - 3058	17	CHA - CHA - CHA - CHA	P	2018-06-07	V		12	14		0 0
SWE 71094		NEVADA AV SIMONTORP				54	364	767		
Mor: 030493 - 0874	07	CHA - CHA - CHA - CHA	P	2017-12-28	V		11	11		0 0
SWE 105950		C. SULTANE AV RÅBY				47	310	512		
FF: 036539 - 1554	14	CHA - CHA - CHA - CHA	S	2014-09-11	V					
SWE 67672		JACKSON AV ASKOME				52	359	695	111	
FM: 035202 - 0790	09	CHA - CHA - CHA - CHA	P	2014-01-30	V					
SWE 106093		E.BOBBOY JO AV SIMONTORP				52	358	586	595	
MF: 035202 - 2346	04	CHA - CHA - CHA - CHA	P	2005-09-06	V					
SWE 57348		VITAL AV SIMONTORP				52	393	687		
MM: 030493 - 0609	02	CHA - CHA - CHA - CHA	P	2011-06-07	D					
SWE 94569		T. SULTANE				53	273	428		

KALVNINGAR

Kalven						Kalvens fader					Kalvens korr vikter				
Datum	Ft	Kön	Ind	Anv	H St	Ras	Stbnr/SEnr	Indnr	Namn	H St	T-tal	F-vikt	200dv	365dv	550dv
D	M														
MOR															
090305	11	T	995	1	P	OKÄND					D49	A 332	A 634		
100220	11	K	1040	1	P	CHA	SWE 60238	852	BUGATTI AV R	P		D44	A 273	A 539	
110310	11	K	1110	1	P	CHA	SWE 61696	894	COLORADO AV	S		D47	A 249	A 452	
120310	11	T	1171	1	P	CHA	SWE 61696	894	COLORADO AV	S		D48	A 338	A 682	
130122	11	K	1203	1	P	CHA	SWE 63896	1772	FOLSOM AV SO	P	T 106	D48	A 304	A 487	
140120	11	K	1259	1	P	OSÄKER					D50	A 304	A 464		
150101	11	T	1301	1	P	CHA	SWE 64885	1316	GUSTAV AV SK	A	T 112	D47	A 333	A 642	
160113	11	T	1353	1	P	CHA	SWE 63896	1772	FOLSOM AV SO	P	T 106	D48	A 288	A 594	
170127	11	K	1370	1	P	CHA	SWE 66794	1097	IMPRESS AV S	P	T 113	D47	A 294	A 435	
180109	11	T	1385	1	A	CHA	SWE 66794	1097	IMPRESS AV S	P	T 113	D50	A 381	A 721	
190130	11	T	1407	1	B	CHA	SWE 71094	3058	NEVADA AV SI	P		D50	A 387	A 719	
MORMOR															
070301	11	K	874	1	P	CHA	SWE 57348	2346	VITAL AV SIM	P		D47	A 310	A 512	
080206	11	K	925	1	P	CHA	SWE 57297	2336	VIKING AV SI	A	T 108	D49	A 309	A 516	
090126	11	K	978	1	P	CHA	SWE 57297	2336	VIKING AV SI	A	T 108	D49	A 331	A 516	
100124	11	T	1030	1	P	CHA	SWE 57297	2336	VIKING AV SI	A	T 108	D47	A 315	A 623	
110128	11	T	1081	1	P	CHA	SWE 62504	933	DAKOTA AV RÅ	P		D32	A 266	A 526	
120221	11	K	1157	1	P	CHA	SWE 62504	933	DAKOTA AV RÅ	P		D49	A 300	A 469	
130527	11	K	1242	1		CHA	SWE 63896	1772	FOLSOM AV SO	P	T 106	D46	A 243	A 472	
140424	11	K	1292	1	P	CHA	SWE 63896	1772	FOLSOM AV SO	P	T 106	D48	A 323		

K.nr: 51		1330 Paniolli av Strömsnäs			Född: 2019-04-10		Pris:			
T-tal	Tillväxt g/dag	Födelsevikt	200D	365D	Hornstatus		LINJÄR EXTERIÖR		POÄNG	OPTIMUM
111	2084	49	339	708	PP					
Marmorering	Fettdjup	Muskeldjup	Klövstatus	Testikelmått	Korshöjd		Bogbredd		6	7,0
1,7 (-0,8)	0,3 (-0,1)	7,1 (+0,1)	10	38	139		Bröstdjup		7	7,0
							Överlinje		5	7,0
							Korslutning		5	5,0
							Korslängd		6	9,0
							Korsbredd		8	8,0
							Storlek		8,5	8,0
							Harmoni		6	9,0
							Rygbredd		7	8,0
							Ländbredd		7	8,0
							Ryggmuskellängd		2	9,0
							Lärbredd		8	8,0
							Innerlår		8	8,0
							Lärdjup		5	9,0
							Lärfyllnad sidan		6	8,0
							Hasvinkel		4	5,0
							Kotvinkel		4	5,0
							Ben bakifrån		6	8,0
							Frambenställning		6	8,0
							Skelettgrovlek		5	5,0
							Rörelser		7	9,0

AVELSVÄRDE		0		10		20		SÄKERHET	
AIX	12								42%
MIX	99								41%
PIX	124								46%
FIX	96								41%
FödM	104								42%
FödD	104								74%
200M	104								43%
200D	128								66%
365D	118								58%
Ttot	123								59%
Klass	103								41%
Fettgr	91								42%
Slkrtv	122								47%
LkaM	85								27%
LkaD	96								41%

1330 Paniolli av Strömsnäs

Panillo var den av de 4, Moe av Ekeröd T111, söner som brukade mest allvar och nådde högst i T-tals ligan med sina T-111. Inte så lång efter kom Pacific T-110 och Pathfinder T-109 båda från Sonarp. Modern har sedan tidigare Nansen T-108 och Moonstruck T-101 båda från Strömsnäs. Mf High Bluff Hank har sin bästa son i Hank JR som hankade sig fram till T-106. Mmf Best av Backagården T-117 har haft flest godkända söner på auktion och är i år även MMF till Pilote av Backagården T-102. Som Mf är han i år representerad i Picasso av Hjortaryd T-107.

Idnr	Född	Ras	Horn	V/B/D	ET	Kalvningar	Kalvar	varav	Svåra	Döda
Stamboksnr/Gen.nr		Namn			Korr FV	200d	365d	T-tal	550d	
Far: 033285 - 2307 16		CHA - CHA - CHA - CHA	A	2016-09-22	V		67	77		0 1
SWE 69940		MOE AV EKERÖD				51	384	733	111	
Mor: 020323 - 6071 12		CHA - CHA - CHA - CHA	P	2016-09-15	D		6	6		0 0
SWE 118788		H VALINNA AV STRÖMSNÄS				48	299	489		
FF: 018906 - 9504 14		CHA - CHA - CHA - CHA	P	2014-09-18	V					
SWE 67684		JET AV NYNÄS				49	421	734	111	
FM: 033285 - 1196 12		CHA - CHA - CHA - CHA		2016-09-22	V					
SWE 118812		SHIMMER AV EKERÖD				49	292	476		
MF: 033285 - 1911 09		CHA - CHA - CHA - CHA	P	2009-04-09	V					
SWE 63781		HIGH BLUFF HANK AV STRÖMSNÄS				40	330	620		
MM: 033285 - 1026 10		CHA - CHA - CHA - CHA	P							
SWE 105947		VALINNA AV EKERÖD				50	302	501		

KALVNINGAR

Kalven						Kalvens fader				Kalvens korr vikter					
Datum	Ft	Kön	Ind	Anv	H St	Ras	Stbnr/SEnr	Indnr	Namn	H St	T-tal	F-vikt	200dv	365dv	550dv
MOR															
140309	11	K	6137	1	H	CHA	SWE 66541	2125	HOLIDAY AV S			D44	A 254	A 431	
150220	11	T	1157	1		CHA	SWE 68227	1112	IDAHO AV ST	P		D46	A 313	A 651	
160313	11	T	1205	1	S	CHA	SWE 66738	315	ICE AV LÄNGH	P		D46	A 374	A 686	
170218	11	T	1234	1	B	CHA	SWE 67797	2191	IVANO AV EKE			D46	A 356	A 673	
180218	11	T	1267	1		CHA	SWE 68778	2239	LAZY AV EKER	B	T 109	D53	A 290		
190410	11	T	1330	1	A	CHA	SWE 69940	2307	MOE AV EKERÖ	A	T 111	D49	A 339		
MORMOR															
120218	11	K	6071	1	P	CHA	SWE 63781	1911	HIGH BLUFF H	P		D48	A 299	A 489	
130622	11	K	6128	1	H	CHA	SWE 63894	1765	FAFNER AV SO	S	T 109	D48	A 313		

CHAROLAIS

K.nr: 52		1688 Palle av Tranberga			Född: 2019-01-04		Pris:			
T-tal	Tillväxt g/dag	Födelsevikt	200D	365D	Hornstatus	LINJÄR EXTERIÖR		POÄNG	OPTIMUM	
108	1870	46	367	658	S					
Marmorering	Fettdjup	Muskeldjup	Klövstatus	Testikelmått	Korshöjd	Bogbredd	7	7,0	KROPP 82	
2,2 (-0,3)	0,3 (-0,1)	6,9 (-0,1)	9 (X=6)	36	139	Bröstdjup	6	7,0		
						Överlinje	5	7,0		
						Korslutning	6	5,0		
						Korslängd	5	9,0	MUSKLER 80	HELHET 83
						Korsbredd	7	8,0		
						Storlek	7,8	8,0		
						Harmoni	6	9,0		
						Rygbredd	6	8,0		
						Länzbredd	7	8,0		
						Ryggmuskellängd	4	9,0		
						Lärbredd	6	8,0		
						Innerlår	7	8,0		
						Lärdjup	5	9,0		
						Lärfyllnad sidan	7	8,0	BEN 89	
						Hasvinkel	5	5,0		
						Kotvinkel	5	5,0		
						Ben bakifrån	6	8,0		
						Frambenställning	7	8,0		
						Skelettgrovelk	5	5,0		
						Rörelser	6	9,0		

1688 Palle av Tranberga

Semintjuren Hero av Norrtofta T-110, som även fick utmärkelsen Årets Tjur 2017, levererar i år två topprankade tjurar. Förutom Palle finns Pharmer av Askome T-109. Heros andra prövningsöner är: Musse av Skärhamn T-111, Lazy av Ekeröd T-109, Loren av Mellby T-107, Munchausen av Simontorp T-106 och Obama av simontorp T-106. Denna allroundtjur med mycket bra lättkalvar-egenskaper passar väldigt bra i kombination med den franske utställningsproducenten Jumper. Mf Jumper är mycket uppskattad inte bara i sitt hemland, men även i Irland för sin säkra exteriörnedärvning. Seminhärstamning och lättkalvartypen återkommer som mmf i Saturnusav Simontorp T-107. Mm 485 har en son Odd av Tranberga P-102.

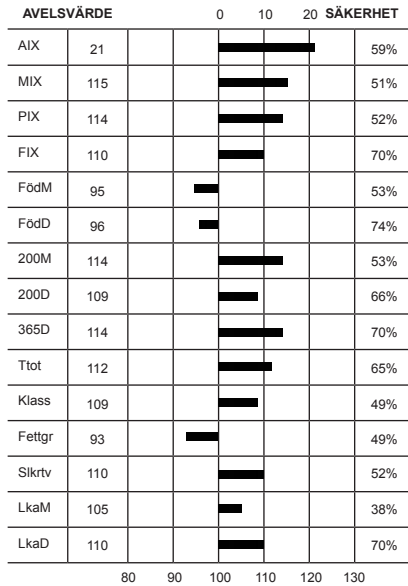

Idnr	Född	Ras	Horn	V/B/D	ET	Kalvningar	Kalvar	varav	Svåra	Döda
Stamboksnr/Gen.nr		Namn			Korr FV	200d	365d	T-tal	550d	
Far: 089840 - 1234 12		CHA - CHA - CHA - CHA	B	2012-08-07	V		1137	1196	0	50
SWE 65803		HERO AV NORRTOFTA				45	341	701	111	
Mor: 011840 - 0594 17		CHA - CHA - CHA - CHA	P	2019-09-13	V			2	2	0 0
SWE 125354		DOREE AV TRANBERGA				40	286	486		
FF: 035202 - 2674 10		CHA - CHA - CHA - CHA	B	2010-09-02	V					
SWE 63904		FLEETWOOD MAC AV SIMONTORP				48	388	734	116	
FM: 089840 - 0121 03		CHA - CHA - CHA - CHA	P	2007-05-08	D					
SWE 97821		U.EUROPE AV NORRTOFTA				39	292	437		
MF: 800010 - 4162 94		CHA - CHA - CHA - CHA		1999-09-16	V					
SWE 2285		JUMPER								
MM: 011840 - 0366 07		CHA - CHA - CHA - CHA	P	2014-08-28	D					
SWE 102215		DOREE AV TRANBERGA				43	297	459		

KALVNINGAR

Kalven						Kalvens fader					Kalvens korr vikter				
Datum	Ft	Kön	Ind	Anv	H St	Ras	Stbnr/SEnr	Indnr	Namn	H St	T-tal	F-vikt	200dv	365dv	550dv
MOR															
190104	11	T	1688	1	B	CHA	SWE 65803	1234	HERO AV NORR	B	T 111	D46	A 367	A 658	
200224	11	K	693	1		CHA	SWE 65829	7409	HABANERO AV	P	T 103	D45			
MORMOR															
100212	11	T	1479	1	P	CHA	SWE 60787	2517	COLORADO AV	P	T 104	D39	A 315	A 598	
110409	11	T	1515	1		CHA	SWE 59655	402	BOB THE CAT	P	T 106	D44	A 350	A 658	
120316	12	T	1535	1		CHA	SWE 61736	1408	CALVADOS AV			D41	A 231	A 545	
120316	12	K	481	1	P	CHA	SWE 61736	1408	CALVADOS AV			D37		A 307	
130413	11	K	511	1	P	CHA	SWE 62593	2246				D44	A 302	A 484	
140323	11	T	1574	1	P	CHA	SWE 65829	7409	HABANERO AV	P	T 103	D46	A 348	A 631	
160102	11	T	1619	1	P	CHA	SWE 120130	154	GRIEG AV DIL			D46	A 354	A 607	
170119	11	K	594	1	P	CHA	SWE 2285	4162	JUMPER			D40	A 286	A 486	
180312	11	T	1670	1	P	CHA	SWE 65829	7409	HABANERO AV	P	T 103	D43	A 305	A 614	

K.nr: 53		1314 Panter av Strömsnäs			Född: 2019-03-13		Pris:			
T-tal	Tillväxt g/dag	Födelsevikt	200D	365D	Hornstatus	LINJÄR EXTERIÖR		POÄNG	OPTIMUM	
107	1929	47	358	681	Pp					
Marmorering	Fettdjup	Muskeldjup	Klövstatus	Testikelmått	Korshöjd	Bogbredd	7	7,0	KROPP 80	
2,1 (-0,4)	0,3 (-0,1)	7,4 (+0,4)	9 (X=7)	37	133	Bröstdjup	7	7,0		
						Överlinje	5	7,0		
						Korslutning	6	5,0		
						Korslängd	6	9,0	MUSKLER 80	HELHET 80
						Korsbredd	7	8,0		
						Storlek	6,9	8,0		
						Harmoni	5	9,0		
						Rygbredd	6	8,0		
						Länzbredd	7	8,0		
						Ryggmuskellängd	3	9,0		
						Lärbredd	8	8,0		
						Innerlår	7	8,0		
						Lärdjup	4	9,0		
						Lärfyllnad sidan	7	8,0	BEN 79	
						Hasvinkel	4	5,0		
						Kotvinkel	3	5,0		
						Ben bakifrån	6	8,0		
						Frambenställning	6	8,0		
						Skelettgrovlek	5	5,0		
						Rörelser	5	9,0		

1314 Panter av Strömsnäs

Efter fjolårets lycka med Tysklandsemigranten OMG av Sonarp T-110 har Moe av Ekeröd T-111 i år 4 söner med på auktion. Från Strömsnäs även Panillo T-112 och från Sonarp Pathfinder T-109 samt Pacific T-110. Mf är Fafner av Sonarp T-109 som varit säkerheten själv när det gäller tillväxt på Gunnarp. Han har bästa sonen i Semintjuren Maxon av Ekeröd T-114 och dyraste i Hemingway av Strömsnäs T-113 som kostade 140.000 kr när det begav sig. Mmf är Cello T-108 som är sprungen ur en mycket produktionsstark ko från Grönekulla, hans bästa prövningsresultat kom via Gollum av Strömsnäs T-118.

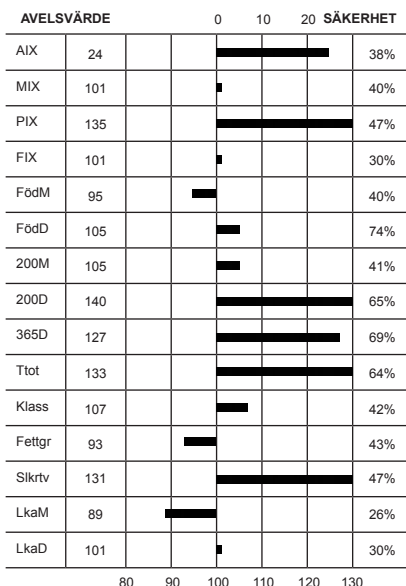

Idnr	Född	Ras	Horn	V/B/D	ET	Kalvningar	Kalvar	varav	Svåra	Döda
Stamboksnr/Gen.nr		Namn			Korr FV	200d	365d	T-tal	550d	
Far: 033285 -2307 16		CHA - CHA - CHA - CHA	A	2016-09-22	V		67	77		0 1
SWE 69940		MOE AV EKERÖD				51	384	733	111	
Mor: 020323 -6186 15		CHA - CHA - CHA - CHA		2019-10-04	V		2	2		0 0
SWE 125350		L EPINGLE AV STRÖMSNÄS				46	299	483		
FF: 018906 -9504 14		CHA - CHA - CHA - CHA	P	2014-09-18	V					
SWE 67684		JET AV NYNÄS				49	421	734	111	
FM: 033285 -1196 12		CHA - CHA - CHA - CHA		2016-09-22	V					
SWE 118812		SHIMMER AV EKERÖD				49	292	476		
MF: 020923 -1765 10		CHA - CHA - CHA - CHA	S	2010-08-17	V					
SWE 63894		FAFNER AV SONARP				50	380	693	109	
MM: 020323 -6055 11		CHA - CHA - CHA - CHA	P	2015-04-29	V					
SWE 116230		G EPINGLE AV STRÖMSNÄS				48	330	537		

KALVNINGAR

Kalven						Kalvens fader				Kalvens korr vikter					
Datum	Ft	Kön	Ind	Anv	H St	Ras	Stbnr/SEnr	Indnr	Namn	H St	T-tal	F-vikt	200dv	365dv	550dv
MOR															
170416	11	K	6256	1	P	CHA	SWE 69777	1151	LIMBO AV STR			D47	A 306	A 491	
190313	11	T	1314	1	A	CHA	SWE 69940	2307	MOE AV EKERÖ	A	T 111	D47	A 358	A 681	
MORMOR															
130301	11	K	6104	1	P	CHA	SWE 64830	984	FAKIR AV STR	P		D39	A 290	A 471	
140319	11	T	1129	1	S	CHA	SWE 64883	3283	GURAN AV TOS		T 117	D45	A 340	A 658	
150322	11	K	6186	1		CHA	SWE 63894	1765	FAFNER AV SO	S	T 109	D46	A 299	A 483	
160306	11	T	1198	1	P	CHA	SWE 67678	21	JACK	P	T 115	D48	A 345	A 693	
170313	11	K	6244	1	P	CHA	SWE 68782	1994	LOCALIZER AV	B	T 108	D51	A 309	A 499	
180324	11	T	1284	1	P	CHA	SWE 68778	2239	LAZY AV EKER	B	T 109	D49	A 303	A 595	
190528	11	T	1334	1	P	CHA	SWE 68228	1138	JACKPOTT AV	P		D50	A 292		
190528	11	T	1335	1	P	CHA	SWE 68228	1138	JACKPOTT AV	P		D51	A 289		

K.nr: 54		3202 Palinka av Simontorp			Född: 2019-03-22		Pris:			
T-tal	Tillväxt g/dag	Födelsevikt	200D	365D	Hornstatus	LINJÄR EXTERIÖR		POÄNG	OPTIMUM	
108	1994	51	356	677	Pp					
Marmorering	Fettdjup	Muskeldjup	Klövstatus	Testikelmått	Korshöjd	Bogbredd	7	7,0	KROPP 81	HELHET 82
2,8 (+0,3)	0,3 (-0,1)	7,3 (+0,3)	10	38	135	Bröstdjup	6	7,0		
<p>3202 Palinka av Simontorp</p> <p>F Lee av Simontorp är dubbel MILA-champion som har tidigare auktionssöner i form av Benstadstjurarna Nubbe T-107 och Next T-104 samt Martinho av Simontorp T-105. Ff är därmed norske spermaimporten Grieg av Dillerud vars sperma också hittat vägen ända till Frankrike. Mf är semintjuren Fleetwood Mac av Simontorp T-116 som var bäst i test premiäråret på Gunnarp. Han har sitt bästa resultat som mf med fjorårets Ossian av Bosarp T-112. Mmfär kanadensiske Target Derrick, halvbror med vår tidigare spermaimport HTA Frosty. Mest berömda Derrick-avkomma är Target Pld Ginny, en av de mest meriterade C-korna i Kanada. Mm 413 importerades som embryo.</p>						Överlinje	5	7,0		
						Korslutning	6	5,0		
						Korslängd	6	9,0		
						Korsbredd	7	8,0		
						Storlek	7,4	8,0		
						Harmoni	5	9,0		
						Ryggbredd	7	8,0		
						Länzbredd	7	8,0		
						Ryggmuskellängd	3	9,0		
						Lärbredd	7	8,0		
						Innerlår	7	8,0		
Lärdjup	4	9,0								
Lärfyllnad sidan	7	8,0								
Hasvinkel	5	5,0								
Kotvinkel	4	5,0								
Ben bakifrån	6	8,0								
Frambenställning	6	8,0								
Skelettgrovlek	5	5,0								
Rörelser	6	9,0								

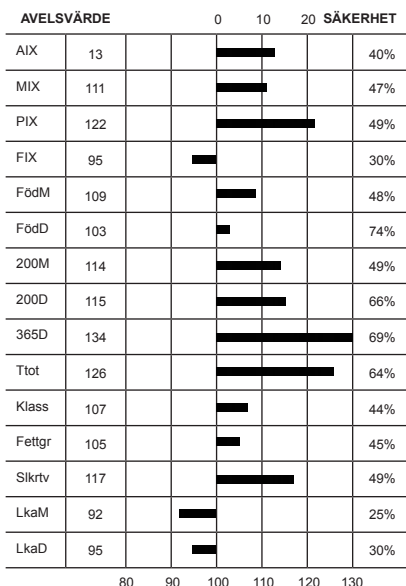

Idnr	Född	Ras	Horn	V/B/D	ET	Kalvningar	Kalvar	varav	Svåra	Döda
Stamboksnr/Gen.nr		Namn			Korr FV	200d	365d	T-tal	550d	
Far: 035202 -2944 15	CHA - CHA - CHA - CHA	P	2016-03-31	V		92	95	0	3	
SWE 68643	LEE AV SIMONTORP				48	340	699			
Mor: 035202 -1060 14	CHA - CHA - CHA - CHA	P	2019-09-13	V		4	4	0	0	
SWE 119766	J.MYRA AV SIMONTORP				44	308	463			
FF: 800015 -0154 11	CHA - CHA - CHA - CHA		2013-02-01	V						
SWE 120130	GRIEG AV DILLERUD									
FM: 035202 -0788 09	CHA - CHA - CHA - CHA	P	2016-03-31	D						
SWE 106092	E.EVELINE AV SIMONTORP				48	340	591	674		
MF: 035202 -2674 10	CHA - CHA - CHA - CHA	B	2010-09-02	V						
SWE 63904	FLEETWOOD MAC AV SIMONTORP				48	388	734	116		
MM: 035202 -0413 05	CHA - CHA - CHA - CHA	D	2006-03-20	V						
SWE 96434	A.MYRA AV SIMONTORP				45	304	474			

KALVNINGAR

Kalven						Kalvens fader					Kalvens korr vikter				
Datum	Ft	Kön	Ind	Anv	H St	Ras	Stbnr/SEnr	Indnr	Namn	H St	T-tal	F-vikt	200dv	365dv	550dv
MOR															
160203	11	T	3005	1	P	CHA	SWE 64825	2747	GLANZ AV SIM	P		D46	A 344	A 653	
170111	11	K	1213	1	P	CHA	SWE 68643	2944	LEE AV SIMON	P		D52	A 302	A 576	
180205	11	T	3126	1	P	CHA	SWE 68643	2944	LEE AV SIMON	P		D52	A 356	A 755	
190322	11	T	3202	1	B	CHA	SWE 68643	2944	LEE AV SIMON	P		D51	A 356	A 677	
MORMOR															
070316	11	T	2507	1	H	CHA	SWE 58176	2345	VAVA AV SIMO	P		D43	A 302	A 585	
080507	11	T	2589	1	H	CHA	SWE 57269	2305	VETERAN AV S	P	T 107	D44	A 326	A 632	
090417	11	T	2649	1	P	CHA	SWE 59606	97	BEST AV BACK	B	T 117	D47	A 347	A 667	
090417	11	T	2650	1	H	CHA	SWE 59606	97	BEST AV BACK	B	T 117	D48	A 323	A 628	
100409	11	T	2707	1	P	CHA	SWE 57269	2305	VETERAN AV S	P	T 107	D48	A 373	A 684	
110301	11	T	2742	1	P	CHA	SWE 59606	97	BEST AV BACK	B	T 117	D47	A 335	A 670	
120116	11	K	930	1	P	CHA	SWE 59606	97	BEST AV BACK	B	T 117	D44	A 308	A 512	D 627
130201	11	K	995	1	P	CHA	SWE 61778	2245	DJANGO AV JÄ	A	T 107	D43	A 278	A 462	D 578
140225	11	K	1060	1	P	CHA	SWE 63904	2674	FLEETWOOD MA	B	T 116	D44	A 308	A 463	
150119	11	K	1098	1	P	CHA	SWE 64885	1316	GUSTAV AV SK	A	T 112	D47	A 267	A 493	D 631
160114	11	T	2992	1	P	CHA	SWE 63904	2674	FLEETWOOD MA	B	T 116	D44	A 312	A 574	

K.nr: 55		5785 Pärre av Bosarp			Född: 2019-03-29		Pris:			
T-tal	Tillväxt g/dag	Födelsevikt	200D	365D	Hornstatus		LINJÄR EXTERIÖR		POÄNG	OPTIMUM
111	2032	51	374	729	P					
Marmorering	Fettdjup	Muskeldjup	Klövstatus	Testikelmått	Korshöjd		Bogbredd		6	7,0
2,5 (0,0)	0,4 (0,0)	6,7 (-0,3)	10	36	140		Bröstdjup		5	7,0
							Överlinje		6	7,0
							Korslutning		6	5,0
							Korslängd		6	9,0
							Korsbredd		7	8,0
							Storlek		8,5	8,0
							Harmoni		5	9,0
							Ryggbredd		7	8,0
							Ländbredd		7	8,0
							Ryggmuskellängd		3	9,0
							Lärbredd		6	8,0
							Innerlår		7	8,0
							Lärdjup		5	9,0
							Lärfyllnad sidan		6	8,0
							Hasvinkel		6	5,0
							Kotvinkel		4	5,0
							Ben bakifrån		6	8,0
							Frambenställning		6	8,0
							Skelettgrovlek		5	5,0
							Rörelser		7	9,0

5785 Pärre av Bosarp

Fader JR av Tubbarp T-112 kommer ur den mycket prestandasäkra och meriterade tjurlinjen Van Buster av Strömsnäs ET. Tidigare auktions söner är Max T-105, Nixon T-105 och Obelix P-104, alla från Bosarp. JR har också en bra helbror i Laphroaig av Tubbarp T-106. Mf Fart av Horsahus är sonson till 100 000-kronorstjuren United Ray av Strömsnäs T-109. Mmf Bonfire av Nynäs T-108 har samma moder som semintjuren Viril av Nynäs T-108. Pärres helbror från 2018 visade prov på mycket hög tillväxt på hemmaplan.

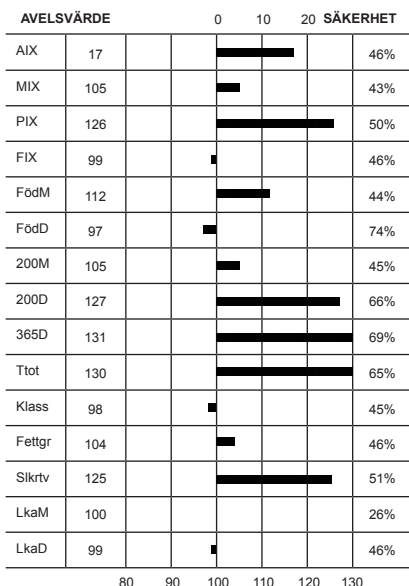

Idnr	Född	Ras	Horn	V/B/D	ET	Kalvningar	Kalvar	varav	Svåra	Döda
Stamboksnr/Gen.nr		Namn			Korr FV	200d	365d	T-tal	550d	
Far: 075264 - 1185 14		CHA - CHA - CHA - CHA	P	2014-08-28	V		133	143		0 1
SWE 67683		JR av Tubbarp				50	364	709	112	
Mor: 082579 - 0132 12		CHA - CHA - CHA - CHA	P	2019-09-17	D			5	5	0 0
SWE 125367		JACKIE				49	325	394		
FF: 033285 - 2143 12		CHA - CHA - CHA - CHA	P	2012-09-13	V					
SWE 65814		HARDY AV EKERÖD				50	372	674	103	
FM: 033285 - 0748 07		CHA - CHA - CHA - CHA	P	2014-08-28	V					
SWE 99148		ETOFFE AV EKERÖD				49	320	508		
MF: 090713 - 7203 10		CHA - CHA - CHA - CHA	P	2019-06-12	V					
SWE 64432		F. AV HORSAHUS				41	404	677		
MM: 062056 - 3801 10		CHA - CHA - CHA - CHA	P							
SWE 107422		F JACKIE AV BRÖDÅKRA				44	257	408		

KALVNINGAR

Kalven						Kalvens fader					Kalvens korr vikter				
Datum	Ft	Kön	Ind	Anv	H St	Ras	Stbnr/SEnr	Indnr	Namn	H St	T-tal	F-vikt	200dv	365dv	550dv
D	M														
MOR															
150228	11	K	172	1	P	CHA	SWE 67047	270			P	D51	A 283	A 443	
160315	11	T	5579	1	P	CHA	SWE 67047	270			P	D40	A 306	A 654	
170323	11	T	5650	1		CHA	SWE 69403	175	LOKE		P	D50	D 313	A 699	
180324	11	T	5714	1	P	CHA	SWE 67683	1185	JR av Tubbar		P T 112	D51	A 339	A 780	
190329	11	T	5785	1		CHA	SWE 67683	1185	JR av Tubbar		P T 112	D51	A 374	A 729	
MORMOR															
120421	11	K	132	1	P	CHA	SWE 64432	7203	F. AV HORSAH		P	D49	A 325	A 394	
130401	11	T	142	1					OKÄND			D50	A 365	A 625	
150206	11	K	168	1	P	CHA	SWE 66785	7317	IVAN AV KROK		P T 107	D49	A 336	A 518	
160118	11	K	768	1	P	CHA	SWE 66785	7317	IVAN AV KROK		P T 107	D46	A 302	A 452	
170123	11	K	837	1		CHA	SWE 67683	1185	JR av Tubbar		P T 112	D43	D 248	A 435	
180209	11	T	5692	1		CHA	SWE 67683	1185	JR av Tubbar		P T 112	D41	D 306	A 580	
180209	11	T	5691	1		CHA	SWE 67683	1185	JR av Tubbar		P T 112	D40	D 277	A 575	

K.nr: 56		1367 Power av Gudmundslund			Född: 2019-02-11		Pris:			
T-tal	Tillväxt g/dag	Födelsevikt	200D	365D	Hornstatus		LINJÄR EXTERIÖR			
107	1844	46	344	655	P					
Marmorering	Fettdjup	Muskeldjup	Klövstatus	Testikelmått	Korshöjd		POÄNG			
2,9 (+0,4)	0,5 (+0,1)	7,1 (+0,1)	10	34	135		OPTIMUM			
							Bogbredd	7	7,0	KROPP 83
							Bröstdjup	6	7,0	
							Överlinje	5	7,0	
							Korslutning	6	5,0	
							Korslängd	7	9,0	
							Korsbredd	8	8,0	
							Storlek	7,2	8,0	
							Harmoni	5	9,0	
							Rygbredd	7	8,0	
							Ländbredd	7	8,0	
							Ryggmuskellängd	3	9,0	MUSKLER 82
							Lärbredd	8	8,0	
							Innerlår	7	8,0	
							Lärdjup	5	9,0	
							Lärfyllnad sidan	6	8,0	
							Hasvinkel	4	5,0	
							Kotvinkel	2	5,0	
							Ben bakifrån	6	8,0	
							Frambenställning	6	8,0	
							Skelettgrovmlek	5	5,0	
							Rörelser	4	9,0	HELHET 81

1367 Power av Gudmundslund

Båda Gudmundslundssönerna har gemensam far – mf kombination, Power har som namnet antyder visat lite mer tillväxt och går ut med högre T-tal än Prinsen. Far är VB Maxon, en Fafnerson som med dagliga tillväxten 2301 gram under sin prövnings-tid, goda exteriörpoäng och attraktiva avelsvärden blev uttagen till semin. Mf tillika mf Van Buster ET är mångfaldigt meriterad och har förstås Årets Tjurtitel i sitt CV. Som morfar är de främsta framgångarna Hemmingway av Strömsnäs T-113 och Ekerödstjurarna Moe T-111 och Nexus T-110. Mmf är Sakic av Norrtofta, som har sin starkaste merit som mf till semintjuren VB Hero med utmärkta kalvnings- och maternella egenskaper.

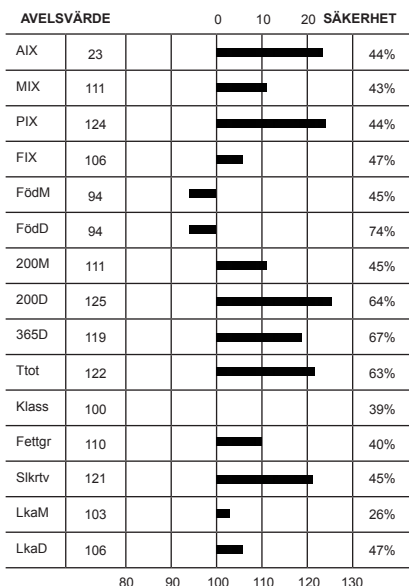

Idnr	Född	Ras	Horn	V/B/D	ET	Kalvningar	Kalvar	varav	Svåra	Döda
Stamboksnr/Gen.nr		Namn			Korr FV	200d	365d	T-tal	550d	
Far: 033285 -2326 16		CHA - CHA - CHA - CHA	B	2016-09-22	V		409	430		0 16
SWE 69907		MAXON AV EKERÖD				47	342	725	114	
Mor: 090300 -0321 11		CHA - CHA - CHA - CHA	P	2015-08-19	D			7	7	0 0
SWE 113873		DULCINE AV GUDMUNDSLUND				46		498		
FF: 020923 -1765 10		CHA - CHA - CHA - CHA	S	2010-08-17	V					
SWE 63894		FAFNER AV SONARP				50	380	693	109	
FM: 033285 -1299 13		CHA - CHA - CHA - CHA		2016-09-22	V					
SWE 118813		EMERAUDE AV EKERÖD				48	300	436		
MF: 020323 -0792 04		CHA - CHA - CHA - CHA	P	2005-05-24	V					
SWE 58132		VAN BUSTER AV STRÖMSNÄS				49	328	680		
MM: 090300 -0185 03		CHA - CHA - CHA - CHA				41	326	479		
SWE 101112		DULCINE AV GUDMUNDSLUND								

KALVNINGAR

Kalven						Kalvens fader				Kalvens korr vikter					
Datum	Ft	Kön	Ind	Anv	H St	Ras	Stbnr/SEnr	Indnr	Namn	H St	T-tal	F-vikt	200dv	365dv	550dv
D	M														
MOR															
130223	11	T	1265	1	P	CHA	SWE 65462	156	GALANT AV HÖ	P		D40	D 324	A 671	
140201	11	T	1279	1	P	CHA	SWE 64895	289	GREAT WHITE		T 106	D48		A 622	
150113	11	T	1298	1	S	CHA	SWE 64895	289	GREAT WHITE		T 106	D48	A 428	A 747	
160206	11	K	395	1	P	CHA	SWE 64895	289	GREAT WHITE		T 106	D45	D 334	A 524	
170104	11	T	1324	1	P	CHA	SWE 65488	2741	GOOGLE AV SI		T 113	D50	A 362	A 636	
180118	11	K	434	1		CHA	SWE 65488	2741	GOOGLE AV SI		T 113	D41	D 343	A 539	
190211	12	T	1367	1		CHA	SWE 69907	2326	MAXON AV EKE	B	T 114	D46	A 344	A 655	
MORMOR															
050419	11	K	218	1		CHA	SWE 56198	1344	ULTIMA AV BÅ		T 103	D44	D 288		
060412	11	K	235	1		CHA	SWE 56198	1344	ULTIMA AV BÅ		T 103	D49	D 245		
070330	11	K	254	1	P	CHA	SWE 59221	806	ALCAZAR AV			D45	D 286	A 431	
080210	11	K	267	1		CHA	SWE 57301	9187	VELVET AV NY	P	T 112	D47	D 292		
080210	11	T	1185	1	P	CHA	SWE 57301	9187	VELVET AV NY	P	T 112	D49	D 306	A 564	
090120	11	K	281	1	P	CHA	SWE 58132	792	VAN BUSTER A	P		D45		A 490	
100101	11	T	1211	1	P	CHA	SWE 58132	792	VAN BUSTER A	P		D48	D 330	A 549	
100101	11	K	298	1		CHA	SWE 58132	792	VAN BUSTER A	P		D45	D 279		
110113	11	K	322	1	P	CHA	SWE 58132	792	VAN BUSTER A	P		D44		A 410	
110113	11	K	321	1	P	CHA	SWE 58132	792	VAN BUSTER A	P		D46		A 498	
120204	11			6		CHA	SWE 62821	952	ENJOY AV STR	S	T 113				

K.nr: 57		1230 Pansar av Tubbarp			Född: 2019-03-03		Pris:				
T-tal	Tillväxt g/dag	Födelsevikt	200D	365D	Hornstatus	LINJÄR EXTERIÖR		POÄNG	OPTIMUM		
106	1961	49	336	657	Pp						
Marmorering	Fettdjup	Muskeldjup	Klövstatus	Testikelmått	Korshöjd	Bogbredd	7	7,0	KROPP 86	HELHET 84	
2,6 (+0,1)	0,4 (0,0)	7,2 (+0,2)	10	35	136	Bröstdjup	6	7,0			
						Överlinje	6	7,0			
						Korslutning	5	5,0			
						Korslängd	6	9,0			
						Korsbredd	7	8,0			
						Storlek	7,4	8,0			
						Harmoni	6	9,0			
						Rygbredd	7	8,0			
						Länzbredd	7	8,0			
						Ryggmuskellängd	2	9,0	MUSKLER 84	HELHET 84	
						Lärbredd	7	8,0			
						Innerlår	7	8,0			
						Lärdjup	5	9,0			
						Lärfyllnad sidan	7	8,0			
						Hasvinkel	4	5,0			BEN 82
						Kotvinkel	3	5,0			
						Ben bakifrån	7	8,0			
						Frambenställning	6	8,0			
						Skelettgrovlek	5	5,0			
						Rörelser	4	9,0			

1230 Pansar av Tubbarp

Pansar är första prövade sonen efter Martin av Prästbol T-105, som har en intressant härstammingskombination med far Impress av Strömsnäs T-113, en av många tillväxtstarka Fafnersöner, och morfar brittiske Blelack Digger. Mf är Van Bustersonen Hardy av Ekeröd T-103 som haft framgång på prövningen med sönerna JR T-112 och Laphroaig T-106, båda från Tubbarp. Mmf är Commander av Strömsnäs.

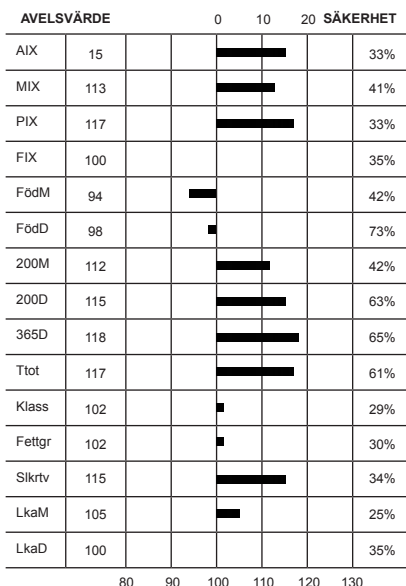

Idnr	Född	Ras	Horn	V/B/D	ET	Kalvningar	Kalvar	varav	Svåra	Döda
Stamboksnr/Gen.nr		Namn			Korr FV	200d	365d	T-tal	550d	
Far: 170000	-2855 16	CHA - CHA - CHA - CHA	S	2016-10-21	V		23	26		0 0
SWE 69955		MARTIN AV PRÄSTBOL				46	295	641	105	
Mor: 075264	-2159 14	CHA - CHA - CHA - CHA	P	2019-08-29	V		4	4		0 0
SWE 117616		J.DIVINE AV TUBBARP				45	340	438		
FF: 020323	-1097 13	CHA - CHA - CHA - CHA	P	2013-09-02	V					
SWE 66794		IMPRESS AV STRÖMSNÄS				49	414	747	113	
FM: 030493	-1198 13	CHA - CHA - CHA - CHA	P	2016-10-21	V					
SWE 118692		I.EVELINE AV RÄBY				49	325	509		
MF: 033285	-2143 12	CHA - CHA - CHA - CHA	P	2012-09-13	V					
SWE 65814		HARDY AV EKERÖD				50	372	674	103	
MM: 020323	-0249 09	CHA - CHA - CHA - CHA	P	2016-08-13	D					
SWE 105888		E DIVINE AV STRÖMSNÄS				40	296	477		

KALVNINGAR

Kalven						Kalvens fader					Kalvens korr vikter				
Datum	Ft	Kön	Ind	Anv	H St	Ras	Stbnr/SEnr	Indnr	Namn	H St	T-tal	F-vikt	200dv	365dv	550dv
MOR															
160313	11	T	1205	1	P	CHA	SWE 67008	2869	IRDINGO AV S	S		D45	A 344	A 681	
170325	12	K	2191	1	P	CHA	SWE 67008	2869	IRDINGO AV S	S		D44	A 338	A 467	
180401	11	T	1221	1	H	CHA	SWE 67008	2869	IRDINGO AV S	S		D46	A 328	A 563	
190303	11	T	1230	1	B	CHA	SWE 69955	2855	MARTIN AV PR	S	T 105	D49	A 336	A 657	
MORMOR															
110211	11	K	2120	1	P	CHA	SWE 62711	2577	DAHLIN AV SI	A		D43	A 277	A 459	
120412	11	K	2138	1	P	CHA	SWE 63921	1154	FREJ AV TUBB	P	T 106	D44	A 286	A 408	
130510	11	K	2149	1	P	CHA	SWE 61857	7513	DUMAX AV HÖG	P	T 105	D43	A 285	A 464	
140424	11	K	2159	1	P	CHA	SWE 65814	2143	HARDY AV EKE	P	T 103	D45	A 340	A 438	
150304	11	K	2165	1	P	CHA	SWE 65814	2143	HARDY AV EKE	P	T 103	D46	A 347	A 537	
160204	11	T	1199	1	A	CHA	SWE 65814	2143	HARDY AV EKE	P	T 103	D47	A 407		
170206	11	K	2183	1	P	CHA	SWE 65814	2143	HARDY AV EKE	P	T 103	D42	A 325	A 474	
180228	11	T	1214	1	P	CHA	SWE 67008	2869	IRDINGO AV S	S		D47	A 398	A 675	
190223	12	T	1229	1		CHA	SWE 69955	2855	MARTIN AV PR	S	T 105	D47	A 342		
200210	11	T	1240	1		CHA	SWE 69955	2855	MARTIN AV PR	S	T 105	D46			

CHAROLAIS

K.nr: 58		7498 Poker av Krokstorp			Född: 2019-02-27		Pris:			
T-tal	Tillväxt g/dag	Födelsevikt	200D	365D	Hornstatus	LINJÄR EXTERIÖR		POÄNG	OPTIMUM	
105	1877	51	377	688	PP					
Marmorering	Fettdjup	Muskeldjup	Klövstatus	Testikelmått	Korshöjd					
1,8 (-0,7)	0,3 (-0,1)	7,5 (+0,5)	10	39	138					

AVELSVÄRDE		0 10 20 SÄKERHET				
AIX	11					52%
MIX	80					49%
PIX	126					58%
FIX	100					49%
FödM	104					51%
FödD	101					75%
200M	80					51%
200D	122					67%
365D	119					71%
Ttot	120					66%
Klass	109					55%
Fettgr	76					55%
Slkrtv	124					59%
LkaM	98					31%
LkaD	100					49%

LINJÄR EXTERIÖR		POÄNG	OPTIMUM	
Bogbredd	6	7,0		
Bröstdjup	7	7,0		
Överlinje	5	7,0		
Korslutning	6	5,0		
Korslängd	6	9,0		
Korsbredd	8	8,0		MUSKLER 87
Storlek	7,7	8,0		
Harmoni	6	9,0		
Rygbredd	7	8,0		
Ländbredd	7	8,0		
Ryggmuskellängd	3	9,0		
Lärbredd	8	8,0		
Innerlår	8	8,0		
Lärdjup	5	9,0		
Lärfyllnad sidan	8	8,0		
Hasvinkel	4	5,0		BEN 75
Kotvinkel	3	5,0		
Ben bakifrån	6	8,0		
Frambenställning	5	8,0		
Skelettgrovlek	5	5,0		
Rörelser	5	9,0		

7498 Poker av Krokstorp

Jax av Gudmundslund T-112 är bästa sonen till Great White av Långhult, titulerad Årets Tjur 2016. Han har flera tillväxtstarka halvbröder i Lexus, Lewis och Milo alla med T-109 från Gudmundslund. Jax tidigare provade söner är Nock T-108 och Masse T-105, båda från Krokstorp. MF är en embryoprodukt från Simontorp, Valiant ET. Mmf är semintjuren Ikaros av Hultseröd T-107.

Idnr	Född	Ras	Horn	V/B/D	ET	Kalvningar	Kalvar	varav	Svåra	Döda
Stamboksnr/Gen.nr		Namn			Korr FV	200d	365d	T-tal	550d	
Far: 090300 - 1284 14		CHA - CHA - CHA - CHA	P	2014-11-14	V		123	129	0	0
SWE 67680		JAX AV GUDMUNDLUND				46	401	724	112	
Mor: 038769 - 0434 10		CHA - CHA - CHA - CHA	P	2019-09-17	D			9	10	0
SWE 111246		F.HELICE AV KROKSTORP				45	314	490		
FF: 039724 - 0289 11		CHA - CHA - CHA - CHA		2011-08-10	V					
SWE 64895		GREAT WHITE AV LÅNGHULT				47	402	699	106	
FM: 090300 - 0297 09		CHA - CHA - CHA - CHA	P	2014-10-08	V					
SWE 114253		CETRA AV GUDMUNDLUND				43		439		
MF: 035202 - 2335 04		CHA - CHA - CHA - CHA	P	2004-04-13	V					
SWE 57345		VALIANT AV SIMONTORP				53	327	623		
MM: 038769 - 0267 01		CHA - CHA - CHA - CHA				42	278	493		
SWE 91724		S.HELICE								

KALVNINGAR

Kalven						Kalvens fader				Kalvens korr vikter					
Datum	Ft	Kön	Ind	Anv	H St	Ras	Stbnr/SEnr	Indnr	Namn	H St	T-tal	F-vikt	200dv	365dv	550dv
MOR															
120202	11	T	7291	1	P	CHA	SWE 63891	979	FALCON AV ST	P	T 102	D53	A 283	A 574	
130316	11	K	532	1	P	CHA	SWE 63891	979	FALCON AV ST	P	T 102	D51	A 208		
130316	11	K	531	1	P	CHA	SWE 63891	979	FALCON AV ST	P	T 102	D51	A 259	A 490	
140601	11	K	572	1	P	CHA	SWE 64896	1813	GROGG AV SON	P	T 105	D47	A 252	A 464	
150630	11	K	599	1	P	CHA	SWE 63891	979	FALCON AV ST	P	T 102	D42	A 320	A 539	
160519	11	K	632	4	P	CHA	SWE 63891	979	FALCON AV ST	P	T 102	D47	A 308	A 470	
170326	11	T	7444	4	P	CHA	SWE 67680	1284	JAX AV GUDMU	P	T 112	D48	A 299	A 711	
180225	11	K	681	1	P	CHA	SWE 67680	1284	JAX AV GUDMU	P	T 112	D48	A 302	A 433	
190227	11	T	7498	1	A	CHA	SWE 67680	1284	JAX AV GUDMU	P	T 112	D51	A 377	A 688	
200111	11	T	7523	1		CHA	SWE 67680	1284	JAX AV GUDMU	P	T 112	D52			
MORMOR															
040314	11	T	7096	1	P	CHA	SWE 53761	7886				D49		A 607	
050401	11	K	336	1		CHA	SWE 55896	1162	TARSAN	P		D43	A 274	A 537	
060305	11	T	7145	1	P	CHA	SWE 55896	1162	TARSAN	P		D46	A 332	A 640	
070130	11	T	7165	1	P	CHA	SWE 57345	2335	VALIANT AV S	P		D37	D 336	A 613	
080219	11	T	7193	1	P	CHA	SWE 57345	2335	VALIANT AV S	P		D45	A 320	A 575	
090205	11	K	412	1	P	CHA	SWE 57345	2335	VALIANT AV S	P		D46	A 283	A 505	
100206	11	K	434	1	P	CHA	SWE 57345	2335	VALIANT AV S	P		D45	A 314	A 490	
110403	11	K	468	1		CHA	SWE 57345	2335	VALIANT AV S	P		D62			
120203	11	K	480	1	P	CHA	SWE 58295	2191	APACHE AV JÄ	P	T 109	D44	A 314	A 527	

K.nr: 59		1005 Puck av Tostarp			Född: 2019-02-08		Pris:			
T-tal	Tillväxt g/dag	Födelsevikt	200D	365D	Hornstatus	LINJÄR EXTERIÖR		POÄNG	OPTIMUM	
105	1779	47	361	662	S					
Marmorering	Fettdjup	Muskeldjup	Klövstatus	Testikelmått	Korshöjd	Bogbredd		7	7,0	KROPP 80
2,5 (0,0)	0,4 (0,0)	7,5 (+0,5)	8 (D, X=6)	39	135	Bröstdjup		6	7,0	
						Överlinje		4	7,0	HELHET 78
						Korslutning		5	5,0	
						Korslängd		5	9,0	
						Korsbredd		7	8,0	
						Storlek		7,2	8,0	
						Harmoni		5	9,0	
						Rygbredd		6	8,0	
						Länzbredd		7	8,0	
						Ryggmuskellängd		4	9,0	
						Lärbredd		8	8,0	
						Innerlår		7	8,0	
						Lärdjup		5	9,0	
						Lärfyllnad sidan		6	8,0	
						Hasvinkel		3	5,0	
						Kotvinkel		4	5,0	
						Ben bakifrån		5	8,0	
						Frambenställning		6	8,0	
						Skelettgrovlak		5	5,0	
						Rörelser		4	9,0	

1005 Puck av Tostarp

Lucky Boy av Benestad T-118 är semintjuren som gick ut som bäst testade tjur i sin årgång. Första omgången som tjurfader resulterade i 110 000-kronorstjuren Ossian av Bosarp T-112 och Ossian av Råby T-104. I år finns dessutom Pladask av Bosarp och Pelle av Vårsjö. 2019 års bästa Charolaisdjur på MILA blev dessutom en av Lucky Boys döttrar. Mf Chivas av Strömsnäs T-117 är en säker tillväxtnedärvare som prövningsfader, men kan briljera på samma sätt som mf med dottersöner som Nike av Gläshed T-114, Largo av Sonarp T-114, Merill av Jätsberg T-112 och Ogimura av Simontorp T-111. Mmf är embryoimporten Turbo av Tostarp ET som också är mmf till Tostarpstjurarna Guran T-117 och Jack T-115.

AVELSVÄRDE		0		10		20		SÄKERHET	
AIX	21								49%
MIX	115								48%
PIX	125								52%
FIX	101								49%
FödM	100								49%
FödD	98								75%
200M	115								49%
200D	121								67%
365D	120								70%
Ttot	121								65%
Klass	103								47%
Fettgr	102								48%
Slkrtv	122								53%
LkaM	101								25%
LkaD	101								49%

Idnr	Född	Ras	Horn	V/B/D	ET	Kalvningar	Kalvar	varav	Svåra	Döda
Stamboksnr/Gen.nr		Namn			Korr FV	200d	365d	T-tal	550d	
Far: 059099 - 0904 15		CHA - CHA - CHA - CHA	B	2015-07-28	V		501	527		0 20
SWE 68672		LUCKY BOY AV BENESTAD				47	389	747	118	
Mor: 088251 - 0321 13		CHA - CHA - CHA - CHA	P	2019-09-16	D			6	7	0 0
SWE 117268		I.DUCHESS AV TOSTARP				50	332	547		
FF: 090300 - 1214 10		CHA - CHA - CHA - CHA	P	2010-08-23	V					
SWE 63923		FELIX AV GUDMUNDSLUND				48	350	657	110	
FM: 035202 - 0903 11		CHA - CHA - CHA - CHA	P	2014-09-11	D					
SWE 110381		G.DUNETTE AV SIMONTORP				42	299	511	635	
MF: 020323 - 0895 07		CHA - CHA - CHA - CHA	A	2007-10-03	V					
SWE 60786		CHIVAS AV STRÖMSNÄS				47	382	723	117	
MM: 088251 - 0119 05		CHA - CHA - CHA - CHA	P							
SWE 98801		A. DUCHESS AV TOSTARP				46	305	433		

KALVNINGAR

Kalven						Kalvens fader				Kalvens korr vikter					
Datum	Ft	Kön	Ind	Anv	H St	Ras	Stbnr/SEnr	Indnr	Namn	H St	T-tal	F-vikt	200dv	365dv	550dv
D M															
MOR															
150318	11	T	54	1	P	CHA	SWE 120432	732	XAL FIRESTUC			D51	A 297	A 536	
150318	11	K	401	1	P	CHA	SWE 120432	732	XAL FIRESTUC			D45	A 294	A 358	
160323	11	T	79	1	P	CHA	SWE 63165	3209	DUNDER AV TO	P		D52	A 405		
170315	11	K	450	1		CHA	SWE 67645	12	INGMAR AV TO	P		D48	A 306		
180317	11	K	480	1		CHA	SWE 120856	1653	JOKER AV DIL			D49	A 314	A 449	
190208	11	T	1005	1	B	CHA	SWE 68672	904	LUCKY BOY AV	B	T 118	D47	A 361	A 662	
200107	12	T	1022	1		CHA	SWE 700175	2269	JGC INDIANA			D52			
MORMOR															
071201	11	K	194	1	P	CHA	SWE 57297	2336	VIKING AV SI	A	T 108	D46	A 286	A 463	
090122	11	T	3215	1					OSÅKER			D48	A 395		
100113	11	T	3243	1	P	CHA	SWE 2799	715	SPARROWS SAN	P		D42	A 336	A 641	
110213	11	T	3268	1	P				OSÅKER			D52	A 394	A 640	
120122	11	T	3295	1		CHA	SWE 60786	895	CHIVAS AV ST	A	T 117	D54	A 432	A 619	
130112	11	K	321	1	P	CHA	SWE 60786	895	CHIVAS AV ST	A	T 117	D50	A 332	A 547	
140124	11	K	353	1		CHA	SWE 63165	3209	DUNDER AV TO	P		D48			
150130	11	K	384	1	D	CHA	SWE 63165	3209	DUNDER AV TO	P		D50	A 303	A 442	
160305	11	K	417	1	P	CHA	SWE 67645	12	INGMAR AV TO	P		D48	A 295	A 426	

K.nr: 60		1823 Per av Askome			Född: 2019-02-23		Pris:		
T-tal	Tillväxt g/dag	Födelsevikt	200D	365D	Hornstatus		LINJÄR EXTERIÖR		
104	1890	50	323	642	S				
Marmorering	Fettdjup	Muskeldjup	Klövstatus	Testikelmått	Korshöjd		POÄNG		
2,0 (-0,5)	0,3 (-0,1)	7,2 (+0,2)	10	37	135		Bogbredd	7	7,0
							Bröstdjup	7	7,0
							Överlinje	5	7,0
							Korslutning	5	5,0
							Korslängd	5	9,0
							Korsbredd	7	8,0
							Storlek	7,4	8,0
							Harmoni	6	9,0
							Rygbredd	7	8,0
							Länzbredd	7	8,0
							Ryggmuskellängd	3	9,0
							Lärbredd	7	8,0
							Innerlår	7	8,0
							Lärdjup	5	9,0
							Lärfyllnad sidan	7	8,0
							Hasvinkel	6	5,0
							Kotvinkel	4	5,0
							Ben bakifrån	6	8,0
							Frambenställning	6	8,0
							Skelettgrovlek	5	5,0
							Rörelser	6	9,0

AVELSVÄRDE		0		10		20		SÄKERHET	
AIX	18								35%
MIX	110								42%
PIX	127								44%
FIX	98								27%
FödM	88								43%
FödD	108								74%
200M	106								43%
200D	114								65%
365D	129								69%
Ttot	122								64%
Klass	102								39%
Fettgr	103								40%
Slkrtv	124								45%
LkaM	112								26%
LkaD	98								27%

1823 Per av Askome

125.000 kr tjuren Matrix av Färgshult T-110 kommer med sin första godkända prövningsson från Askome. Matrix har en halvbror Master T-109, även den från Färgshult. Fader till båda tjurarna är den topprankade Igloo av Simontorp, tjuren med fantastiska Aix 35. Ett steg längre bak finns Årets Tjur Felix av Gudmundslund T-110. Felix är även far till semintjuren Lucky Boy T-118. Mf Hamrin av Simontorp T-107 är bästa sonen till brittiske seminimporten Blelack Digger. Mmf är ET importen Sheik av Simontorp, som visade sig vara mycket nyttig som lättkalvartjur, men ändå inte alls oäven som prövningsfader via sonen V.I.P. av Länghult T-106.

Idnr	Född	Ras	Horn	V/B/D	ET	Kalvningar	Kalvar	varav	Svåra	Döda
Stamboksnr/Gen.nr		Namn			Korr FV	200d	365d	T-tal	550d	
Far: 028349 -0512 16	SWE 69941	CHA - CHA - CHA - CHA	P	2016-08-22	V	52	362	97 100	110	0 3
Mor: 036539 -0726 15	SWE 122053	CHA - CHA - CHA - CHA	D	2019-10-04	V	43	267	4 4	402	0 0
FF: 035202 -2837 13	SWE 66826	CHA - CHA - CHA - CHA	P	2014-06-03	V	43	352		699	
FM: 028349 -0167 13	SWE 116706	CHA - CHA - CHA - CHA	P	2016-08-22	D	50	305		487	
MF: 035202 -2781 12	SWE 65819	CHA - CHA - CHA - CHA	P	2017-12-28	V	48	331	639	107	
MM: 036539 -0456 09	SWE 109773	CHA - CHA - CHA - CHA		2017-08-28	D	45	299		428	
		E.GINNY AV ASKOME								

KALVNINGAR

Kalven						Kalvens fader				Kalvens korr vikter					
Datum	Ft	Kön	Ind	Anv	H St	Ras	Stbnr/SEnr	Indnr	Namn	H St	T-tal	F-vikt	200dv	365dv	550dv
MOR															
170307	11	K	826	1		CHA	SWE 63895	1769	VB FERB	B	T 110	D47	A 311	A 551	
180226	11	K	880	1		CHA	SWE 67005	2886	ISOR AV SIMO	P		D38	A 240	A 498	
190223	11	T	1823	1		CHA	SWE 69941	512	MATRIX AV FÄ	P	T 110	D50	A 323	A 642	
200114	11	T	1851	1		CHA	SWE 69941	512	MATRIX AV FÄ	P	T 110	D46			
MORMOR															
110406	11	T	1402	1		CHA	SWE 56744	2297	Ulysses ET a	P		D40	A 293	A 543	
120414	11	K	587	1	P	CHA	SWE 62945	1170	DIAMANT AV N	S		D48	A 302	A 440	
130320	11	K	627	1		CHA	SWE 62703	2579	DALLAS AV SI	P		D53	A 338	A 529	
140308	11	T	1546	1		CHA	SWE 62824	1725	Eisenhower a	S	T 108	D53	A 348	A 666	
150305	11	K	726	1	D	CHA	SWE 65819	2781	HAMRIN AV SI	P	T 107	D43	A 267	A 402	
160123	11	K	752	1		CHA	SWE 66779	2168	INGVAR AV EK	P	T 110	D49	A 330		
170115	11	T	1695	1	S	CHA	SWE 67689	808	JUSTD AV NOR	P	T 107	D52	A 330	A 627	
180208	11	K	874	1		CHA	SWE 67689	808	JUSTD AV NOR	P	T 107	D42	A 282	A 464	
190117	11	K	917	1		CHA	SWE 69969	930	MAESTRO AV B	P	T 102	D47	A 243	A 470	

K.nr: 61		387 Pilote av Backagården			Född: 2019-01-11		Pris:			
T-tal	Tillväxt g/dag	Födelsevikt	200D	365D	Hornstatus	LINJÄR EXTERIÖR		POÄNG	OPTIMUM	
102	1682	51	361	645	PP					
Marmorering	Fettdjup	Muskeldjup	Klövstatus	Testikelmått	Korshöjd	Bogbredd	7	7,0		KROPP 81
2,7 (+0,2)	0,4 (0,0)	7,1 (+0,1)	10	38	136	Bröstdjup	6	7,0		
						Överlinje	4	7,0		
						Korslutning	6	5,0		
						Korslängd	5	9,0		
						Korsbredd	7	8,0		
						Storlek	7,3	8,0		
						Harmoni	6	9,0		
						Rygbredd	7	8,0		
						Länzbredd	7	8,0		
						Ryggmuskellängd	4	9,0		MUSKLER 82
						Lärbredd	7	8,0		
						Innerlår	6	8,0		
						Lärdjup	5	9,0		
						Lärfyllnad sidan	7	8,0		
						Hasvinkel	4	5,0		
						Kotvinkel	4	5,0		
						Ben bakifrån	7	8,0		
						Frambenställning	6	8,0		
						Skelettgrovlek	5	5,0		
						Rörelser	6	9,0		BEN 84

387 Pilote av Backagården

Pilote är den andre individprövade sonen efter Jambam av Benestad vars första son var Next av Backagården T-113. Jambam själv är oprövad men har gedigen lättkalvarbakgrund genom semintjurarerna Hero av Norrtofta T-111 som far, och Manolito av Örkeljunga T-109 som morfar. Mf är den kanadensiske embryoimporten Falcao av Simontorp ET vars bästa son är Jumbo av Backagården T-105. Mmf semintjuren Best av Backagården T-117 är en av 2000-talets stora Charolais-dominanter, han har flest auktionsgodkända söner av alla. Från kofamiljen Tamise har såväl mm som mmm varit attraktiva Elitauktionskvigor.

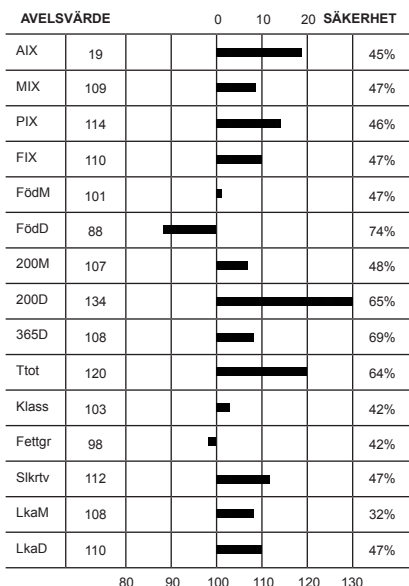

Idnr	Född	Ras	Horn	V/B/D	ET	Kalvningar	Kalvar	varav	Svåra	Döda
Stamboksnr/Gen.nr		Namn			Korr FV	200d	365d	T-tal	550d	
Far: 059099 - 0908 14		CHA - CHA - CHA - CHA	A	2015-07-28	V		64	65	0	2
SWE 68662		JAMBAM AV BENESTAD				43	421	652		
Mor: 039692 - 0785 13		CHA - CHA - CHA - CHA		2019-09-13	D		5	5	0	0
SWE 117581		TAMISE AV BACKAGÅRDEN				41	289	462		
FF: 089840 - 1234 12		CHA - CHA - CHA - CHA	B	2012-08-07	V					
SWE 65803		HERO AV NORRTOFTA				45	341	701	111	
FM: 059099 - 0090 10		CHA - CHA - CHA - CHA	P	2013-07-31	V					
SWE 110968		F.DANSEUCE AV BENESTAD				43	328	526		
MF: 035202 - 2713 10		CHA - CHA - CHA - CHA	P	2011-03-03	V					
SWE 64400		Falcao av Simontorp ET				55	400	750		
MM: 033285 - 1071 10		CHA - CHA - CHA - CHA	P			50	333	518		
SWE 105948		TAMISE AV EKERÖD								

KALVNINGAR

Kalven						Kalvens fader				Kalvens korr vikter					
Datum	Ft	Kön	Ind	Anv	H St	Ras	Stbnr/SEnr	Indnr	Namn	H St	T-tal	F-vikt	200dv	365dv	550dv
MOR															
150223	11	T	301	1		CHA	SWE 67050	2877	IMSE AV SIMO	P		D48	D 303	A 643	
160206	11	K	854	1	S	CHA	SWE 65820	2797	HOLLY AV SIM	P	T 108	D56	A 319	A 534	
170127	11	K	876	1	P	CHA	SWE 65820	2797	HOLLY AV SIM	P	T 108	D47	D 270	A 433	
180104	11	K	905	1		CHA	SWE 65820	2797	HOLLY AV SIM	P	T 108	D49	A 314	A 482	
190111	11	T	387	1	A	CHA	SWE 68662	908	JAMBAM AV BE	A		D51	A 361	A 645	
MORMOR															
120323	11	T	250	1	P	CHA	SWE 64149	2707	FRANKLIN AV	P		D47	D 208	A 550	
130315	11	K	785	1		CHA	SWE 64400	2713	Falcao av Si	P		D41	D 289	A 462	
140426	11	T	295	1	P	CHA	SWE 64149	2707	FRANKLIN AV	P		D50	D 325	A 603	
150430	11	K	845	1		CHA	SWE 63923	1214	FELIX AV GUD	P	T 110	D43	A 237	A 480	
160420	11	T	336	1		CHA	SWE 67050	2877	IMSE AV SIMO	P		D54	A 297	A 682	
170318	11	T	354	1	P	CHA	SWE 65820	2797	HOLLY AV SIM	P	T 108	D52	D 334	A 542	

K.nr: 62		1664 Pontiac av Margretevall			Född: 2019-03-22		Pris:			
T-tal	Tillväxt g/dag	Födelsevikt	200D	365D	Hornstatus	LINJÄR EXTERIÖR		POÄNG	OPTIMUM	
105	1890	51	355	679	Pp					
Marmorering	Fettdjup	Muskeldjup	Klövstatus	Testikelmått	Korshöjd	Bogbredd	6	7,0	KROPP 84	
3,6 (+1,1)	0,5 (+0,1)	6,8 (-0,2)	9 (X=7)	36	133	Bröstdjup	7	7,0		
						Överlinje	6	7,0		
						Korslutning	5	5,0		
						Korslängd	7	9,0	MUSKLER 82	HELHET 81
						Korsbredd	8	8,0		
						Storlek	7,0	8,0		
						Harmoni	5	9,0		
						Rygbredd	6	8,0		
						Länzbredd	7	8,0		
						Ryggmuskellängd	1	9,0		
						Lärbredd	7	8,0		
						Innerlår	7	8,0		
						Lärdjup	6	9,0		
						Lärfyllnad sidan	6	8,0	BEN 78	
						Hasvinkel	5	5,0		
						Kotvinkel	2	5,0		
						Ben bakifrån	6	8,0		
						Frambenställning	6	8,0		
						Skelettgrovlek	5	5,0		
						Rörelser	4	9,0		

1664 Pontiac av Margretevall

797 H.Eveline av Margretevall följer upp framgångarna med Oliver av Margretevall T-113 med Pontiac som landar på T-105. I år dock med en annan fader, Loren av Mellby T-107 som här får sin första godkända son på auktion. Mf Danny Boy av Jätsberg T-114 var näst bästa tillväxttur i sin omgång. Mmf är den oprövade Brolin av Simontorp, son till Veteran av Simontorp T-107 och med samma m som Amigo av Simontorp T-117.

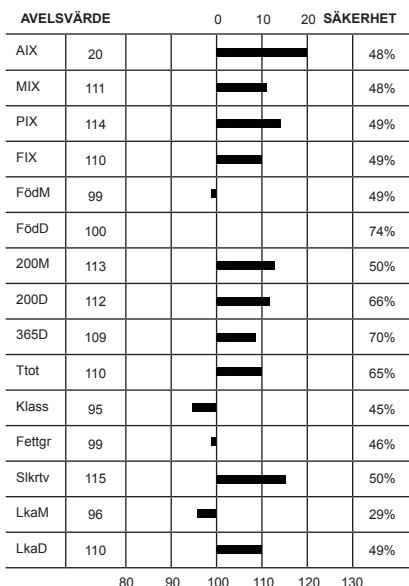

Idnr	Född	Ras	Horn	V/B/D	ET	Kalvningar	Kalvar	varav Svåra	Döda
Stamboksnr/Gen.nr		Namn			Korr FV	200d	365d	T-tal 550d	
Far: 745920 - 1419 15	SWE 68785	CHA - CHA - CHA - CHA	P	2015-09-16	V		84	94	0 5
		LOREN AV MELLBY				47	373	674	107
Mor: 055000 - 0797 12	SWE 117458	CHA - CHA - CHA - CHA	P	2018-08-03	D		6	7	0 1
		H EVELINE AV MARGRETEVALL				51	330	434	
FF: 089840 - 1234 12	SWE 65803	CHA - CHA - CHA - CHA	B	2012-08-07	V				
		HERO AV NORRTOFTA				45	341	701	111
FM: 745920 - 0242 09	SWE 113992	CHA - CHA - CHA - CHA	P	2015-09-16	D				
		DURANCE AV MELLBY				42	267	438	
MF: 056278 - 2239 08	SWE 61839	CHA - CHA - CHA - CHA	S	2008-08-14	V				
		DANNY BOY AV JÄTSBERG				45	364	702	114
MM: 055000 - 0726 08	SWE 110311	CHA - CHA - CHA - CHA	D						
		D. EVELINE AV MARGRETEVALL				37	264	418	

KALVNINGAR

Kalven						Kalvens fader				Kalvens korr vikter					
Datum	Ft	Kön	Ind	Anv	H St	Ras	Stbnr/SEnr	Indnr	Namn	H St	T-tal	F-vikt	200dv	365dv	550dv
D M															
MOR															
140410	11	K	838	1	H	CHA	SWE 64010	992	FRANKLIN AV	P		D46	A 361	A 475	
150314	11	K	854	1	P	CHA	SWE 64010	992	FRANKLIN AV	P		D35	A 285	A 413	
160309	11	K	871	1	P	CHA	SWE 64933	1020	GIMLI AV STR	P	T 106	D50	A 326	A 467	
170315	11	T	1635	1	H	CHA	SWE 66756	1501	IGLOO AV ASK	B	T 108	D46	A 374	A 723	
180405	11	T	1649	1	A	CHA	SWE 69961	1634	MADMAX AV AS	A	T 104	D52	A 366	A 752	
190322	11	T	1664	1	B	CHA	SWE 68785	1419	LOREN AV MEL	P	T 107	D51	A 355	A 679	
190322	11	T		6		CHA	SWE 68785	1419	LOREN AV MEL	P	T 107				
MORMOR															
100404	11	T	1492	1	H	CHA	SWE 61839	2239	DANNY BOY AV	S	T 114	D46	A 329	A 617	
110403	11	T	1509	1	H	CHA	SWE 59663	727	BARON AV LOM	P	T 105	D50	A 338	A 625	
120313	11	K	797	1	P	CHA	SWE 61839	2239	DANNY BOY AV	S	T 114	D51	A 330	A 434	
130314	11	K	813	1	P	CHA	SWE 64010	992	FRANKLIN AV	P		D45	A 326	A 473	
140307	11	T		6		CHA	SWE 64010	992	FRANKLIN AV	P					

K.nr: 63		2465 Phi av Ekeröd			Född: 2019-02-11		Pris:			
T-tal	Tillväxt g/dag	Födelsevikt	200D	365D	Hornstatus	LINJÄR EXTERIÖR		POÄNG	OPTIMUM	
102	1734	51	337	622	S					
Marmorering	Fettdjup	Muskeldjup	Klövstatus	Testikelmått	Korshöjd	Bogbredd	7	7,0	KROPP 85	HELHET 83
2,8 (+0,3)	0,5 (+0,1)	7,4 (+0,4)	9 (X=6)	39	135	Bröstdjup	6	7,0		
						Överlinje	6	7,0		
						Korslutning	6	5,0		
						Korslängd	6	9,0		
						Korsbredd	7	8,0		
						Storlek	7,2	8,0		
						Harmoni	6	9,0		
						Rygbredd	7	8,0		
						Länzbredd	7	8,0		
						Ryggmuskellängd	4	9,0	MUSKLER 80	
						Lärbredd	6	8,0		
						Innerlår	7	8,0		
						Lärdjup	4	9,0		
						Lärfyllnad sidan	7	8,0		
						Hasvinkel	5	5,0		BEN 85
						Kotvinkel	5	5,0		
						Ben bakifrån	6	8,0		
						Frambenställning	6	8,0		
						Skelettgrovlek	5	5,0		
						Rörelser	6	9,0		

2465 Phi av Ekeröd

Magic startade karriären som prövningsfar redan förra året och både Onyx T-102 och Ojoj T-101 tog sig till auktion. Självklart då att han fick representera besättningen i år också. Phi's mf Van Buster av Strömsnäs ET var verksam länge och har många, många auktionsgodkända tjurar på sin meritlista, både som far och mf. Ex vis sönerna Champagne av Strömsnäs T-116 och Felix av Gudmundslund T-110 som båda var sin omgångs bäst betalde tjur och därefter båda också blivit Årets tjur. Gemensamt för Van Buster och dessa båda söner är dessutom att de varit mycket hållbara och betäckt långt upp i åren. Mmf Valentino av Ekeröd ET, en embryoport med fader LHD Cigar 46E.

AVELSVÄRDE		0 10 20 SÄKERHET				
AIX	10					36%
MIX	111					43%
PIX	111					41%
FIX	100					33%
FödM	89					45%
FödD	103					73%
200M	111					45%
200D	116					63%
365D	105					67%
Ttot	110					62%
Klass	110					37%
Fettgr	102					38%
Slkrtv	106					42%
LkaM	101					26%
LkaD	100					33%

Idnr	Född	Ras	Horn	V/B/D	ET	Kalvningar	Kalvar	varav	Svåra	Döda
Stamboksnr/Gen.nr		Namn			Korr FV	200d	365d	T-tal	550d	
Far: 035202 - 3039 16		CHA - CHA - CHA - CHA	S	2016-09-08	V		23	27	0	4
SWE 69950		MAGIC AV NORGE				53	355	691	107	
Mor: 033285 - 1276 13		CHA - CHA - CHA - CHA		2019-03-11	D		5	5	0	0
SWE 120118		EPINGLE				49	300	450		
FF: 020923 - 1725 09		CHA - CHA - CHA - CHA	S	2009-08-18	V					
SWE 62824		Eisenhower av Sonarp				50	359	680	108	
FM: 020323 - 6025 10		CHA - CHA - CHA - CHA	P	2011-06-07	D					
SWE 105962		F ECUYER AV STRÖMSNÄS				49	367	607		
MF: 020323 - 0792 04		CHA - CHA - CHA - CHA	P	2005-05-24	V					
SWE 58132		VAN BUSTER AV STRÖMSNÄS				49	328	680		
MM: 033285 - 0669 06		CHA - CHA - CHA - CHA	P			46	284	488		
SWE 98840		EPINGLE AV EKERÖD								

KALVNINGAR

Kalven						Kalvens fader				Kalvens korr vikter					
Datum	Ft	Kön	Ind	Anv	H St	Ras	Stbnr/SEnr	Indnr	Namn	H St	T-tal	F-vikt	200dv	365dv	550dv
D M															
MOR															
150522	11	K	1517	1		CHA	SWE 70191	2183	ICARUS AV EK	P	T 99	D43			
160403	11	K	1569	1	P	CHA	SWE 66762	2116	HERAX AV EKE			D50	A 290	A 383	
170325	11	K	1602	1	P	CHA	SWE 66762	2116	HERAX AV EKE			D47	A 268	A 376	
180317	11	T	2431	1	S	CHA	SWE 67684	9504	JET AV NYNÄS	P	T 111	D49	A 359	A 683	
190211	11	T	2465	1		CHA	SWE 69950	3039	MAGIC AV NOR	S	T 107	D51	A 337	A 622	
MORMOR															
080420	14	T	1869	1	P	CHA	SWE 59819	3133	BULL AV TOST	P		D45	A 266		
090311	11	T	1923	1	P	CHA	SWE 61444	1724	CARL AV EKER	P		D49	A 387	A 641	
100221	11	K	1053	1	P	CHA	SWE 61052	236	COWBOY AV LÄ	P		D45	A 323	A 520	
110127	11	T	2052	1		CHA	SWE 62523	1834	DURANGO AV E	P		D48	A 314	A 599	
120201	11	T	2118	1		CHA	SWE 57269	2305	VETERAN AV S	P	T 107	D50	A 338	A 678	
130114	11	K	1276	1		CHA	SWE 58132	792	VAN BUSTER A	P		D49	A 300	A 450	
140103	11	K	1342	1		CHA	SWE 58132	792	VAN BUSTER A	P		D48	A 301	A 478	
150111	11	T	2240	1		CHA	SWE 65803	1234	HERO AV NORR	B	T 111	D49	A 331	A 643	
160207	11	K	1540	1	P	CHA	SWE 64932	1033	GOLLUM AV ST		T 118	D50	A 313	A 489	

CHAROLAIS

K.nr: 64	1303 Panta av Strömsnäs			Född: 2019-03-03		Pris:				
T-tal	Tillväxt g/dag	Födelsevikt	200D	365D	Hornstatus	LINJÄR EXTERIÖR		POÄNG	OPTIMUM	
102	1779	47	369	653	PP			7	7,0	
Marmorering	Fettdjup	Muskeldjup	Klövstatus	Testikelmått	Korshöjd	Bogbredd	7	7,0	KROPP 85	
3,3 (+0,8)	0,5 (+0,1)	6,4 (-0,6)	10	39	136	Bröstdjup	6	7,0		
						Överlinje	6	7,0		
						Korslutning	6	5,0		
						Korslängd	6	9,0		
						Korsbredd	7	8,0		
						Storlek	7,4	8,0	MUSKLER 80	
						Harmoni	6	9,0		
						Rygbredd	6	8,0		
						Länzbredd	7	8,0		
						Ryggmuskellängd	3	9,0		
						Lärbredd	6	8,0		
						Innerlår	6	8,0	BEN 83	
						Lärdjup	6	9,0		
						Lärfyllnad sidan	7	8,0		
						Hasvinkel	6	5,0		
						Kotvinkel	4	5,0		
						Ben bakifrån	7	8,0		
						Frambenställning	6	8,0		
						Skelettgrovlek	5	5,0		
						Rörelser	5	9,0		

1303 Panta av Strömsnäs

Jazz av Strömsnäs T-105 gör i och med Pantas framgångar premiär som prövningsfader. Mf Fakir är en hemmatjur som ger produktionsstarka kor och även är morfader till Ohio av Strömsnäs T-104. Mmf Cello av Grönekulla T-108, är betydligt mer känd och har sonen som ensam kan ståta med att ha uppnått 800 kg i års vikt vid vår prövning Gollum av Strömsnäs T-118.

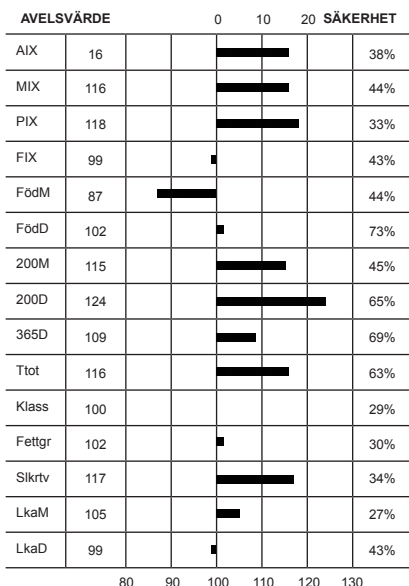

Idnr	Född	Ras	Horn	V/B/D	ET	Kalvningar	Kalvar	varav	Svåra	Döda
Stamboksnr/Gen.nr		Namn			Korr FV	200d	365d	T-tal	550d	
Far: 020323 - 1137 14		CHA - CHA - CHA - CHA	S	2014-09-29	V		46	53		0 0
SWE 67698		JAZZ AV STRÖMSNÄS				48	373	667	105	
Mor: 020323 - 6105 13		CHA - CHA - CHA - CHA	P	2017-02-10	D			4	4	0 0
SWE 119551		DECID AV STRÖMSNÄS				41	275	467		
FF: 083566 - 1415 08		CHA - CHA - CHA - CHA	P	2008-09-09	V					
SWE 61845		DEAN AV NÄSSJA				52	372	685	109	
FM: 020323 - 0068 04		CHA - CHA - CHA - CHA	P	2009-11-30	D					
SWE 98586		V EPINGLE AV STRÖMSNÄS				50	283	464		
MF: 020323 - 0984 10		CHA - CHA - CHA - CHA	P	2011-06-07	V					
SWE 64830		FAKIR AV STRÖMSNÄS				44	363	640		
MM: 020323 - 6062 11		CHA - CHA - CHA - CHA	P							
SWE 119549		G DECID AV STRÖMSNÄS				52	284	489		

KALVNINGAR

Kalven						Kalvens fader					Kalvens korr vikter				
Datum	Ft	Kön	Ind	Anv	H St	Ras	Stbnr/SEnr	Indnr	Namn	H St	T-tal	F-vikt	200dv	365dv	550dv
D M															
MOR															
150118	11	T	1151	1		CHA	SWE120432	732	XAL FIRESTUC			D36	A 298	A 576	
170212	11	K	6233	1	P	CHA	SWE 68782	1994	LOCALIZER AV	B	T 108	D40	A 329	A 454	
180302	11	K	6278	1		CHA	SWE 67678	21	JACK	P	T 115	D47	A 320	A 426	
190303	11	T	1303	1	A	CHA	SWE 67698	1137	JAZZ AV STRÖ	S	T 105	D47	A 369	A 653	
MORMOR															
130302	11	K	6105	1	P	CHA	SWE 64830	984	FAKIR AV STR	P		D41	A 275	A 467	

K.nr: 65		1545 Perfekt av Mellby			Född: 2019-03-21		Pris:			
T-tal	Tillväxt g/dag	Födelsevikt	200D	365D	Hornstatus		LINJÄR EXTERIÖR		POÄNG	OPTIMUM
101	1792	48	317	627	P					
Marmorering	Fettdjup	Muskeldjup	Klövstatus	Testikelmått	Korshöjd		Bogbredd		6	7,0
2,5 (0,0)	0,4 (0,0)	7,5 (+0,5)	10	40	129		Bröstdjup		7	7,0
							Överlinje		5	7,0
							Korslutning		6	5,0
							Korslängd		7	9,0
							Korsbredd		7	8,0
							Storlek		6,2	8,0
							Harmoni		5	9,0
							Rygbredd		6	8,0
							Länzbredd		7	8,0
							Ryggmuskellängd		1	9,0
							Lärbredd		7	8,0
							Innerlår		7	8,0
							Lärdjup		4	9,0
							Lärfyllnad sidan		7	8,0
							Hasvinkel		5	5,0
							Kotvinkel		4	5,0
							Ben bakifrån		7	8,0
							Frambenställning		6	8,0
							Skelettgrovlek		4	5,0
							Rörelser		6	9,0

AVELSVÄRDE		0		10		20		SÄKERHET	
AIX	12								43%
MIX	106								47%
PIX	109								50%
FIX	106								38%
FödM	94								48%
FödD	97								74%
200M	105								49%
200D	107								65%
365D	102								69%
Ttot	104								64%
Klass	99								45%
Fettgr	91								46%
Slkrtv	110								50%
LkaM	104								26%
LkaD	106								38%

1545 Perfekt av Mellby

Just D av Nors T-107 fortsätter att leverera bra resultat på prövningen, tidigare söner är bl a Ontario T-112, Norton T-108 och Nippon T-105, alla från Askome. Ff är Hooch av Ekeröd T-109 och fm är ur den värmeriterade Excellence-linjen med resultat som bl a semintjuren VB Eastwood av Sandby T-108 och tillväxtjuren Green Day av Henriksfält T-115. Mf är den Kanadaimporterade embryotjuren Helge av Mellby ET. Mmf är semintjuren Mowgli av Fagerlid T-113, känd för sina goda mjölkkanlag.

Idnr	Född	Ras	Horn	V/B/D	ET	Kalvningar	Kalvar	varav	Svåra	Döda
Stamboksnr/Gen.nr		Namn			Korr FV	200d	365d	T-tal	550d	
Far: 003051 - 0808 14		CHA - CHA - CHA - CHA	P	2014-09-30	V		96	104		0 7
SWE 67689		JUSTD AV NORS				47	337	637	107	
Mor: 745920 - 0439 16		CHA - CHA - CHA - CHA	P	2019-10-04	V		2	2		0 0
SWE 124441		MISS AV MELLBY				44	273	484		
FF: 033285 - 2121 12		CHA - CHA - CHA - CHA	S	2012-09-13	V					
SWE 65811		HOOCH AV EKERÖD				50	361	685	109	
FM: 083893 - 7280 07		CHA - CHA - CHA - CHA	P	2014-09-30	V					
SWE 101227		C.EXCELLENCE AV SANDBY				47	276	473		
MF: 745920 - 1356 12		CHA - CHA - CHA - CHA	P	2014-04-10	V					
SWE 67394		HELGE AV MELLBY				47	323	615		
MM: 745920 - 0161 03		CHA - CHA - CHA - CHA	P	2006-08-29	D		37	287	472	
SWE 96772		MISS P AV MELLBY								

KALVNINGAR

Kalven						Kalvens fader				Kalvens korr vikter					
Datum	Ft	Kön	Ind	Anv	H	Ras	Stbnr/SEnr	Indnr	Namn	H	T-tal	F-vikt	200dv	365dv	550dv
D	M				St					St					
MOR															
180308	11	T	1516	1	P	CHA	SWE 69545	1421	LABAN AV MEL	P		D44	A 326	A 594	
190321	11	T	1545	1		CHA	SWE 67689	808	JUSTD AV NOR	P	T 107	D48	A 317	A 627	
MORMOR															
050210	11	K	182	1	P	CHA	SWE 53745	1068	SATURNUS AV	P	T 107	D45	A 241	A 403	
060228	11	T	1201	1	S	CHA	SWE 56193	1468	ULWEN AV EKE	S	T 104	D49	A 362	A 643	
070405	11	T	1226	1	P	CHA	SWE 57297	2336	VIKING AV SI	A	T 108	D47	A 378	A 710	
080320	11	K	225	1	P	CHA	SWE 2647	3	CEDARDALE RE	P		D41	A 316	A 460	
090318	11	K	249	1	P	CHA	SWE 56174	755	UNITED RAY A	P	T 109	D45		A 357	
090318	11	T	1261	1	P	CHA	SWE 56174	755	UNITED RAY A	P	T 109	D45	A 301	A 644	
100319	11	K	274	1	P	CHA	SWE 60488	557	BAMSE AV VÅR	P		D50	A 347	A 472	
110404	11	K	304	1	P	CHA	SWE 60786	895	CHIVAS AV ST	A	T 117	D47	A 306	A 484	
130105	11	T	1363	1	P	CHA	SWE 63904	2674	FLEETWOOD MA	B	T 116	D48	A 339	A 638	
140109	11	K	371	1					OSÅKER			D48			
141231	11	K	405	1	P	CHA	SWE 64885	1316	GUSTAV AV SK	A	T 112	D30		A 340	
160213	11	K	439	1	P	CHA	SWE 67394	1356	HELGE AV MEL	P		D44	A 273	A 484	
170110	11	T	1472	1		CHA	SWE 66757	7426	Ivanhoe av D	B	T 108	D45			

K.nr: 66		2238 O Hare av Sonarp			Född: 2018-12-29		Pris:			
T-tal	Tillväxt g/dag	Födelsevikt	200D	365D	Hornstatus		LINJÄR EXTERIÖR		POÄNG	OPTIMUM
100	1636	43	333	600	S					
Marmorering	Fettdjup	Muskeldjup	Klövstatus	Testikelmått	Korshöjd		Bogbredd	7	7,0	KROPP 84
3,2 (+0,7)	0,4 (0,0)	6,7 (-0,3)	10	37	135		Bröstdjup	6	7,0	
							Överlinje	4	7,0	
							Korslutning	5	5,0	
							Korslängd	6	9,0	
							Korsbredd	7	8,0	
							Storlek	7,0	8,0	
							Harmoni	6	9,0	
							Rygbredd	6	8,0	
							Länzbredd	7	8,0	
							Ryggmuskellängd	3	9,0	MUSKLER 80
							Lärbredd	7	8,0	
							Innerlår	6	8,0	
							Lärdjup	5	9,0	
							Lärfyllnad sidan	7	8,0	
							Hasvinkel	5	5,0	
							Kotvinkel	7	5,0	
							Ben bakifrån	7	8,0	
							Frambenställning	6	8,0	
							Skelettgrovlak	5	5,0	
							Rörelser	6	9,0	

AVELSVÄRDE		0 10 20 SÄKERHET		
AIX	20			42%
MIX	104			42%
PIX	117			41%
FIX	120			46%
FödM	83			43%
FödD	84			73%
200M	103			43%
200D	121			64%
365D	111			68%
Ttot	116			63%
Klass	110			35%
Fettgr	104			36%
Slkrtv	111			42%
LkaM	105			30%
LkaD	120			46%

2238 O Hare av Sonarp

Localaizer av Sonarp T-108 har i år även T-talsvinnaren Perry av Sonarp T-114 med på auktionen. Sedan tidigare finns Newton av Strömsnäs T-108 och Orson av Sonarp T-111. Mf XAL Firestruck har givit mycket lätta kalvningar. Han är en seminimport från Canada som har höga EPDs för mörhet och marmorering. Mm är en embryoimport efter HTA Senator som på sin tid stod för goda slaktkroppsegenskaper.

Idnr	Född	Ras	Horn	V/B/D	ET	Kalvningar	Kalvar	varav	Svåra	Döda
Stamboksnr/Gen.nr		Namn			Korr FV	200d	365d	T-tal	550d	
Far: 020923 -1994 15		CHA - CHA - CHA - CHA	B	2015-09-02	V		76	86	0	4
SWE 68782		LOCALIZER AV SONARP				45	369	673	108	
Mor: 020923 -1180 16		CHA - CHA - CHA - CHA		2020-01-17	V		3	3	0	0
SWE 123620		M. MISS TRIM AV SONARP				42	275	412		
FF: 030906 -1316 11		CHA - CHA - CHA - CHA	A	2011-08-10	V					
SWE 64885		GUSTAV AV SKALLTORP				47	347	683	112	
FM: 020923 -0886 12		CHA - CHA - CHA - CHA	P	2015-07-22	D					
SWE 114796		H GERBE AV SONARP				46	272	459		
MF: 800015 -0732 12		CHA - CHA - CHA - CHA		2014-03-28	V					
SWE 120432		XAL FIRESTUCK 3Z								
MM: 020923 -0975 14		CHA - CHA - CHA - CHA	P	2014-09-29	V					
SWE 123591		J MISS TRIM AV SONARP				50	316	480		

KALVNINGAR

Kalven						Kalvens fader				Kalvens korr vikter					
Datum	Ft	Kön	Ind	Anv	H St	Ras	Stbnr/SEnr	Indnr	Namn	H St	T-tal	F-vikt	200dv	365dv	550dv
MOR															
180131	11	T	2194	1		CHA	SWE 64825	2747	GLANZ AV SIM	P		D42	A 343	A 630	
181229	11	T	2238	1	B	CHA	SWE 68782	1994	LOCALIZER AV	B	T 108	D43	A 333	A 600	
200113	11	K	1464	1		CHA	SE 20923	2130	NAZER AV SON	S		D48			
MORMOR															
160126	11	K	1180	1		CHA	SWE 120432	732	XAL FIRESTUC			D42	A 275	A 412	
170106	11	T	2106	1	B	CHA	SWE 67678	21	JACK	P	T 115	D50	A 328		
180108	11	K	1317	1		CHA	SWE 68673	1995	LYNCH AV SON	A	T 107	D47	A 318	A 458	
190208	11	K	1400	1		CHA	SWE 69940	2307	MOE AV EKERÖ	A	T 111	D46	A 276	A 391	
200110	11	K	1462	1		CHA	SWE 69940	2307	MOE AV EKERÖ	A	T 111	D50			

K.nr: 67		3162 Puskas av Simontorp			Född: 2019-01-13		Pris:			
T-tal	Tillväxt g/dag	Födelsevikt	200D	365D	Hornstatus	LINJÄR EXTERIÖR		POÄNG	OPTIMUM	
100	1649	47	342	609	PP					
Marmorering	Fettdjup	Muskeldjup	Klövstatus	Testikelmått	Korshöjd	Bogbredd	7	7,0	KROPP 85	HELHET 83
2,6 (+0,1)	0,4 (0,0)	7,3 (+0,3)	9 (X=6)	35	127	Bröstdjup	6	7,0		
						Överlinje	7	7,0		
						Korslutning	5	5,0		
						Korslängd	5	9,0		
						Korsbredd	7	8,0		
						Storlek	5,6	8,0		
						Harmoni	6	9,0		
						Rygbredd	6	8,0		
						Ländbredd	7	8,0		
						Ryggmuskellängd	1	9,0	MUSKLER 82	HELHET 83
						Lärbredd	8	8,0		
						Innerlår	7	8,0		
						Lärdjup	5	9,0		
						Lärfyllnad sidan	7	8,0		
						Hasvinkel	3	5,0		
						Kotvinkel	4	5,0		
						Ben bakifrån	6	8,0		
						Frambenställning	7	8,0		
						Skelettgrovlek	5	5,0		
						Rörelser	6	9,0	BEN 82	HELHET 83

3162 Puskas av Simontorp

Med totalt 15 individprövade söner är Skaggs den spermaintport som toppar antals-statistiken. Antalet är anmärkningsvärt sett till att totala antalet födda kalvar är 54. Resultaten är i medeltal en bit över medel och med T-talstoppar i de båda Sonarps-tjurarna Largo T-114 och Najs T-113. Mf Felix av Gudmundslund T-110 var med 140 000 kr den högst betalade vid premiärauktionen på Gunnarp 2011. Sedan dess har han utnämnts till Årets tjur och levererat söner som Lucky Boy av Benestad T-118, Long John av Norge T-115 och Jambalaya av Simontorp T-109. Mmf semintjuren Chivas av Strömsnäs var också en säker T-talsleverantör där sönerna Guran av Tostarp T-117 och Green Day av Henriksfält T-115 nådde högst. Mm har Simontorpsönerna Ogimura T-111 och Manitoba T-104.

AVELSVÄRDE		0		10		20		SÄKERHET	
AIX	23								38%
MIX	106								48%
PIX	123								43%
FIX	109								32%
FödM	92								48%
FödD	91								73%
200M	108								50%
200D	118								65%
365D	117								69%
Ttot	118								64%
Klass	112								37%
Fettgr	87								38%
Slkrtv	118								44%
LkaM	94								25%
LkaD	109								32%

Idnr	Född	Ras	Horn	V/B/D	ET	Kalvningar	Kalvar	varav	Svåra	Döda
Stamboksnr/Gen.nr		Namn			Korr FV	200d	365d	T-tal	550d	
Far: 800015 - 0727 10	CHA - CHA - CHA - CHA	WINN MANS SKAGSS 663X		2014-03-28	V		53	58	0	4
SWE 120431										
Mor: 035202 - 1024 13	CHA - CHA - CHA - CHA	I.LADY MONTE AV SIMONTORP	P	2019-09-13	V		4	5	0	1
SWE 114963						37	280	505	607	
FF: 800015 - 0725 08	CHA - CHA - CHA - CHA	MD ALI TRADE U1059								
FM: 800014 - 1939 06	CHA - CHA - CHA - CHA	WINN MANS BEVERLY 663S								
MF: 090300 - 1214 10	CHA - CHA - CHA - CHA	FELIX AV GUDMUNDSLUND	P	2010-08-23	V		48	350	657	110
SWE 63923										
MM: 035202 - 0817 09	CHA - CHA - CHA - CHA	E.LADY MONTE AV SIMONTORP	P	2010-05-25	V		49	346	529	
SWE 106101										

KALVNINGAR

Kalven						Kalvens fader					Kalvens korr vikter				
Datum	Ft	Kön	Ind	Anv	H	Ras	Stbnr/SEnr	Indnr	Namn	H	T-tal	F-vikt	200dv	365dv	550dv
D	M				St					St					
MOR															
160122	11	K	1158	1	P	CHA	SWE 64825	2747	GLANZ AV SIM	P		D39	D 300		
170103	11	K	1205	1	P	CHA	SWE 68643	2944	LEE AV SIMON	P		D41	A 296	A 546	D 668
180114	11	T	3111	1		CHA	SWE 68643	2944	LEE AV SIMON	P		D48	A 405	D 757	
190113	11	K		6		CHA	SWE 120431	727	WINN MANS SK						
190113	11	T	3162	1	A	CHA	SWE 120431	727	WINN MANS SK			D47	A 342	A 609	
MORMOR															
120423	11	T	2825	1	P	CHA	SWE 63923	1214	FELIX AV GUD	P	T 110	D48	A 417	A 764	
130430	11	K	1024	1	P	CHA	SWE 63923	1214	FELIX AV GUD	P	T 110	D37	A 280	A 505	D 607
140415	11	T	2931	1	S	CHA	SWE 65488	2741	GOOGLE AV SI		T 113	D45	A 347	A 604	
150305	11	K	1125	1	P	CHA	SWE 65488	2741	GOOGLE AV SI		T 113	D44	A 337	A 540	D 713
160210	11	T	3017	1	S	CHA	SWE 120431	727	WINN MANS SK			D49	A 377	A 687	
180227	11	T	3139	1	A	CHA	SWE 120856	1653	JOKER AV DIL			D51	A 418	A 755	
190324	11	T	3203	1		CHA	SWE 68643	2944	LEE AV SIMON	P		D52	A 350	A 691	

K.nr: 68		7508 Pampas av Hörnebo			Född: 2019-02-04		Pris:			
T-tal	Tillväxt g/dag	Födelsevikt	200D	365D	Hornstatus	LINJÄR EXTERIÖR		POÄNG	OPTIMUM	
105	1753	43	396	673	S	Bogbredd	6	7,0		
						Bröstdjup	5	7,0		
Marmorering	Fettdjup	Muskeldjup	Klövstatus	Testikelmått	Korshöjd	Överlinje	6	7,0		MUSKLER 80
2,7 (+0,2)	0,4 (0,0)	7,5 (+0,5)	8 (8=X)	34	139	Korslutning	5	5,0		
						Korslängd	6	9,0		HELHET 80
						Korsbredd	7	8,0		
						Storlek	7,9	8,0		BEN 77
						Harmoni	5	9,0		
						Rygbredd	6	8,0		
						Länzbredd	7	8,0		
						Ryggmuskellängd	3	9,0		
						Lärbredd	7	8,0		
						Innerlår	6	8,0		
						Lärdjup	6	9,0		
						Lärfyllnad sidan	6	8,0		
						Hasvinkel	5	5,0		
						Kotvinkel	3	5,0		
						Ben bakifrån	5	8,0		
						Frambenställning	6	8,0		
						Skelettgrovlek	5	5,0		
						Rörelser	5	9,0		

7508 Pampas av Hörnebo

Förste sonen till auktion efter Lewis av Gudmundslund T-109. Ff Great White av Långhult T-106 har så många fler, Gudmundslundstjurarna Jax T-112, Lexus T-109 och Milo T-109. Han är därtill belönad som Årets tjur. Mf Elit av Qvallsta var en av de bäst testade sönerna efter spermaintporten ACC Hercules, allra bäst lyckades semintjuren Dennis av Fogdegården T-108. Pampas mmf är embryoimporten Aquit av Hörnebo ET, son till JSR Equity.

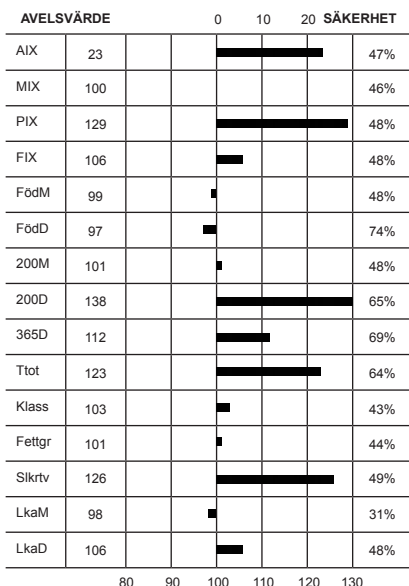

Idnr	Född	Ras	Horn	V/B/D	ET	Kalvningar	Kalvar	varav	Svåra	Döda
Stamboksnr/Gen.nr		Namn			Korr FV	200d	365d	T-tal	550d	
Far: 090300 - 1301 15		CHA - CHA - CHA - CHA	P	2015-08-19	V		76	76	0	0
SWE 68780		LEWIS AV GUDMUNDSLUND				48	412	733	109	
Mor: 051642 - 0656 14		CHA - CHA - CHA - CHA	D	2019-09-13	D		5	5	0	0
SWE 119608		DIDINE A				52	318	523		
FF: 039724 - 0289 11		CHA - CHA - CHA - CHA		2011-08-10	V					
SWE 64895		GREAT WHITE AV LÅNGHULT				47	402	699	106	
FM: 090300 - 0328 11		CHA - CHA - CHA - CHA		2015-08-19	D					
SWE 116237		THULIENS AV GUDMUNDSLUND				43		466		
MF: 047288 - 2717 09		CHA - CHA - CHA - CHA	S	2009-09-08	V					
SWE 62852		ELIT AV QVALLSTA				44	368	664	106	
MM: 051642 - 0499 07		CHA - CHA - CHA - CHA	D			40	264	423		
SWE 101424		DIDINE AV HÖRNEBO								

KALVNINGAR

Kalven						Kalvens fader				Kalvens korr vikter					
Datum	Ft	Kön	Ind	Anv	H	Ras	Stbnr/SEnr	Indnr	Namn	H	T-tal	F-vikt	200dv	365dv	550dv
D	M				St					St					
MOR															
160122	11	K	708	4	D	CHA	SWE 67701	2921	JAMAICA AV S	S	T 104	D44	D 298	A 497	
170228	11	T	7473	4	S	CHA	SWE 68780	1301	LEWIS AV GUD	P	T 109	D51	D 329	A 649	
180124	11	K	766	4	P	CHA	SWE 68780	1301	LEWIS AV GUD	P	T 109	D46	D 351	A 533	
190204	12	T	7508	4		CHA	SWE 68780	1301	LEWIS AV GUD	P	T 109	D43	A 396	A 673	
200123	11	T	7528	1		CHA	SWE 68780	1301	LEWIS AV GUD	P	T 109	D48			
MORMOR															
090409	11	K	559	1	P	CHA	SWE 58283	687	ANTON AV LOM	P	T 108	D51	A 318		
100418	11	T	7283	1	S	CHA	SWE 61891	132	DANTE AV BAC	P	T 107	D52	D 313	A 642	
100418	11	T	7284	1	S	CHA	SWE 61891	132	DANTE AV BAC	P	T 107	D51	D 321	A 659	
110416	11	K	603	1		CHA	SWE 61891	132	DANTE AV BAC	P	T 107	D45			
120306	12	T	7332	1	D	CHA	SWE 62852	2717	ELIT AV QVAL	S	T 106	D53	D 377	A 676	
130212	11	T	7358	4	S	CHA	SWE 61891	132	DANTE AV BAC	P	T 107	D51	D 355	A 611	
140127	11	K		6		CHA	SWE 62852	2717	ELIT AV QVAL	S	T 106				
140127	11	K	656	4	D	CHA	SWE 62852	2717	ELIT AV QVAL	S	T 106	D52	D 318	A 523	
150730	11	T	7432	4		CHA	SWE 67051	1244	IVANHOE AV N	P		D50			

K.nr: 69		9685 Power av Nynäs			Född: 2019-02-26		Pris:		
T-tal	Tillväxt g/dag	Födelsevikt	200D	365D	Hornstatus		LINJÄR EXTERIÖR		
103	1747	45	359	680	PP				
Marmorering	Fettdjup	Muskeldjup	Klövstatus	Testikelmått	Korshöjd		POÄNG		
2,7 (+0,2)	0,5 (+0,1)	7,9 (+0,9)	9 (X=6)	34	132		Bogbredd	7	7,0
							Bröstdjup	7	7,0
							Överlinje	4	7,0
							Korslutning	5	5,0
							Korslängd	5	9,0
							Korsbredd	8	8,0
							Storlek	6,5	8,0
							Harmoni	5	9,0
							Ryggbredd	7	8,0
							Länzbredd	8	8,0
							Ryggmuskellängd	3	9,0
							Lärbredd	8	8,0
							Innerlår	7	8,0
							Lärdjup	4	9,0
							Lärfyllnad sidan	9	8,0
							Hasvinkel	4	5,0
							Kotvinkel	4	5,0
							Ben bakifrån	7	8,0
							Frambenställning	5	8,0
							Skelettgrovlek	6	5,0
							Rörelser	6	9,0

9685 Power av Nynäs

Son till Liverpool av Benestad T-107 som haft två toppsöner de senaste åren med Nynästjurarna Next T-112 och Oktan T-111. Däremellan har han hunnit göra succe' i ELMIA's utställningsring med sin championstitel 2018. Liverpool's egen auktionserfarenhet startade redan i moderlivet när han vid Charolaisföreningens kvigauktion 2014 kom med i köpet när den dräktiga modern blev auktionens bäst betalda djur. Mf Fandango av Askome T-108 är en högindexdjur vars moder 266 Astrid även presterade sonen Hurricane av Askome som med T-114 var sin omgångs T-talstopp. Mmf Bobby av Dalabro har sin största merit som mf till Nynästjurarna Icon T-117 och Jet T-111.

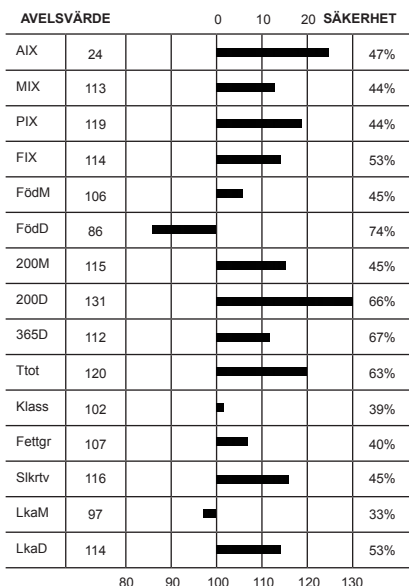

Idnr	Född	Ras	Horn	V/B/D	ET	Kalvningar	Kalvar	varav	Svåra	Döda	
Stamboksnr/Gen.nr		Namn			Korr FV	200d	365d	T-tal	550d		
Far: 059099	- 0905	15	CHA - CHA - CHA - CHA	A	2015-07-28	V		73	75	0	2
SWE 68787			LIVERPOOL AV BENESTAD				47	382	684	107	
Mor: 018906	- 8528	13	CHA - CHA - CHA - CHA	P	2019-09-13	D		6	6	0	0
SWE 120288			E.UNIC A				43	314			
FF: 035202	- 2747	11	CHA - CHA - CHA - CHA	P	2011-06-07	V					
SWE 64825			GLANZ AV SIMONTORP				39	339	679		
FM: 035202	- 0984	13	CHA - CHA - CHA - CHA	P	2015-07-28	D					
SWE 114499			I.EUROPE AV SIMONTORP				46	316	510		
MF: 036539	- 1359	10	CHA - CHA - CHA - CHA	S	2010-08-20	V					
SWE 63909			FANDANGO AV ASKOME				49	367	681	108	
MM: 018906	- 8358	09	CHA - CHA - CHA - CHA	P			43	289	475		
SWE 111323			E.UNIC AV NYNÄS								

KALVNINGAR

Kalven						Kalvens fader				Kalvens korr vikter					
Datum	Ft	Kön	Ind	Anv	H	Ras	Stbnr/SEnr	Indnr	Namn	H	T-tal	F-vikt	200dv	365dv	550dv
D	M				St					St					
MOR															
150327	11	K	8598	1		CHA	SWE 65638	9414	GABOOM AV NY			D42	A 203		
160316	11	T	9601	1		CHA	SWE 67679	3480	JOE HART av	P	T 113	D47	A 322	A 595	
170417	11	T	9636	1								D37	A 354		
180224	11	T	9654	1		CHA	SWE 68787	905	LIVERPOOL AV	A	T 107	D46	A 311	A 586	
190226	11	T	9685	1		CHA	SWE 68787	905	LIVERPOOL AV	A	T 107	D45	A 359	A 680	
200221	11	K	8741	1		CHA	SWE 69959	2989	Messi av Sim	S	T 104	D47			
MORMOR															
110416	11	K	8454	1		CHA	SWE 60787	2517	COLORADO AV	P	T 104	D44	A 322	A 502	
120424	11	T	9448	1	P	CHA	SWE 63909	1359	FANDANGO AV	S	T 108	D46	A 307		
130428	11	K	8528	1	P	CHA	SWE 63909	1359	FANDANGO AV	S	T 108	D43	A 314		
140314	11	T	9507	1		CHA	SWE 63909	1359	FANDANGO AV	S	T 108	D49	A 327	A 684	
150212	11	K	8578	1		CHA	SWE 64893	2058	GREAT AV EKE	P	T 108	D46	A 339	A 505	
160122	11	T	9585	1		CHA	SWE 64890	1816	GALIANO AV S	P	T 109	D48	A 320	A 610	
170220	11	K	8649	1		CHA	SWE 67679	3480	JOE HART av	P	T 113	D46	A 331	A 511	

K.nr: 70		1684 President av Dalabro			Född: 2019-03-03		Pris:			
T-tal	Tillväxt g/dag	Födelsevikt	200D	365D	Hornstatus	LINJÄR EXTERIÖR		POÄNG	OPTIMUM	
98	1669	49	343	629	S					
Marmorering	Fettdjup	Muskeldjup	Klövstatus	Testikelmått	Korshöjd	Bogbredd		6	7,0	KROPP 84
2,0 (-0,5)	0,3 (-0,1)	6,3 (-0,7)	8 (X=8)	38	139	Bröstdjup		7	7,0	
						Överlinje		7	7,0	KROPP 84
						Korslutning		6	5,0	
						Korslängd		5	9,0	KROPP 84
						Korsbredd		7	8,0	
						Storlek		8,0	8,0	KROPP 84
						Harmoni		6	9,0	
						Rygbredd		7	8,0	MUSKLER 85
						Ländbredd		8	8,0	
						Ryggmuskellängd		3	9,0	MUSKLER 85
						Lärbredd		7	8,0	
						Innerlår		7	8,0	MUSKLER 85
						Lärdjup		5	9,0	
						Lärfyllnad sidan		7	8,0	MUSKLER 85
						Hasvinkel		3	5,0	
						Kotvinkel		4	5,0	BEN 75
						Ben bakifrån		5	8,0	
						Frambenställning		6	8,0	BEN 75
						Skelettgrovlek		5	5,0	
						Rörelser		4	9,0	BEN 75

1684 President av Dalabro

Next av Benestad T-104 har här sin förste prövningsson. Han är son till Lee av Simontorp och därmed halvbror till årets Palinka av Simontorp T-108. Dessutom maternell halvbror till en annan auktionstjur, Platini av Simontorp T-105. Mf är embryoimporten Tonkawa av Simontorp, son till Sparrows Alliance. Mmf är Saturnus av Nybo. Modern har exteriörstarke sonen Legend av Dalabro högt placerad på topplistan.

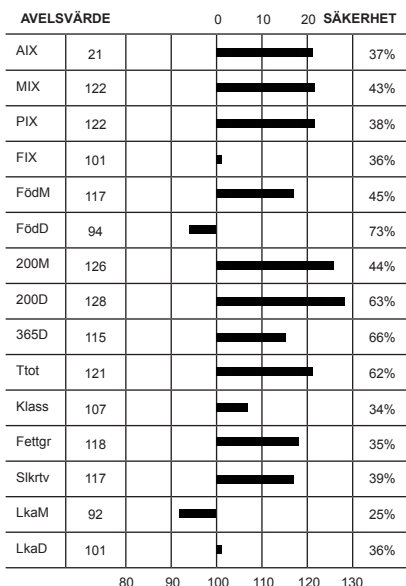

Idnr	Född	Ras	Horn	V/B/D	ET	Kalvningar	Kalvar	varav	Svåra	Döda
Stamboksnr/Gen.nr		Namn			Korr FV	200d	365d	T-tal	550d	
Far: 059099 - 0896 17	SWE 71189	CHA - CHA - CHA - CHA	A	2017-08-14	V	48	446	18	19	0 0
		Next av Benestad						723	104	
Mor: 041754 - 0417 07	SWE 110431	CHA - CHA - CHA - CHA	P	2015-08-19	V	42	273	11	12	0 0
		CERA AV DALABRO						463		
FF: 035202 - 2944 15	SWE 68643	CHA - CHA - CHA - CHA	P	2016-03-31	V	48	340	699		
		LEE AV SIMONTORP								
FM: 035202 - 1065 14	SWE 120421	CHA - CHA - CHA - CHA	P	2017-05-18	V	48	329	530		
		J.KARLA AV SIMONTORP								
MF: 035202 - 2234 02	SWE 55121	CHA - CHA - CHA - CHA	P	2002-08-06	V	48	358	663		
		TONKAWA AV SIMONTORP								
MM: 041754 - 0355 04	SWE 92835	CHA - CHA - CHA - CHA	D	2010-08-17	D	48	332	525		
		VERA AV DALABRO								

KALVNINGAR

Kalven						Kalvens fader					Kalvens korr vikter				
Datum	Ft	Kön	Ind	Anv	H St	Ras	Stbnr/SEnr	Indnr	Namn	H St	T-tal	F-vikt	200dv	365dv	550dv
D	M														
MOR															
090411	11	K	472	1	P	CHA	SWE 61008	2523	CARIBOO AV S	S		D45	A 239	A 339	
100419	11	T	1483	1	P	CHA	SWE 62134	1421	COSBY AV DAL	P		D43			
110423	11	T	1504	1	P	CHA	SWE 62822	1703	ENDEAVOUR AV	P	T 103	D50	A 298	A 527	
120404	11	T	1528	1	P	CHA	SWE 64291	1454	ESPOSITO AV	P		D49	A 382	A 598	
130208	11	T	1555	1	P	CHA	SWE 61852	2566	Dakota av Si	P	T 107	D45	A 312	A 630	
140315	11	K	585	1	P	CHA	SWE 64291	1454	ESPOSITO AV	P		D47	A 345	A 573	
150123	11	T	1594	1	B	CHA	SWE 2845	3344	VIRGIL			D47	A 369	A 653	
160325	11	T	1620	1	S	CHA	SWE 67552	2908	Jippo av Sim			D49	A 367	A 658	
170301	11	K	643	1	P	CHA	SWE 67552	2908	Jippo av Sim			D43	A 273	A 446	
170301	11	T	1635	1	P	CHA	SWE 67552	2908	Jippo av Sim			D48	A 335	A 634	
180205	11	T	1654	1		CHA	SWE 67552	2908	Jippo av Sim			D43	A 311	A 540	
190303	11	T	1684	1	B	CHA	SWE 71189	896	Next av Bene	A	T 104	D49	A 343	A 629	
MORMOR															
110214	11	K	506	1	P	CHA	SWE 64291	1454	ESPOSITO AV	P		D43	A 299	A 526	
120129	11	T	1518	1	P	CHA	SWE 2882	114	ROSEDALE WIL	P		D50	A 337	A 606	
130206	11	K	557	1		CHA	SWE 2882	114	ROSEDALE WIL	P		D47	A 318	A 495	
140523	11	T	1590	1		CHA	SWE 64291	1454	ESPOSITO AV	P		D50	A 361		
150718	11	K	624	1					OKÄND			D52	A 284		
160612	11	T	1632	1	H				OSÄKER			D32	A 259		
170326	11	T	1646	1	P	CHA	SWE 67552	2908	Jippo av Sim			D50	A 277	A 615	

K.nr: 71		1362 Prins av Gudmundslund			Född: 2019-02-01		Pris:			
T-tal	Tillväxt g/dag	Födelsevikt	200D	365D	Hornstatus	LINJÄR EXTERIÖR		POÄNG	OPTIMUM	
104	1766	49	349	654	P					
Marmorering	Fettdjup	Muskeldjup	Klövstatus	Testikelmått	Korshöjd	Bogbredd	7	7,0		KROPP 83
2,5 (0,0)	0,4 (0,0)	7,1 (+0,1)	10	35	134	Bröstdjup	7	7,0		
						Överlinje	5	7,0		
						Korslutning	5	5,0		
						Korslängd	7	9,0		
						Korsbredd	7	8,0		
						Storlek	6,9	8,0		
						Harmoni	5	9,0		
						Rygbredd	6	8,0		
						Länzbredd	7	8,0		
						Ryggmuskellängd	4	9,0		
						Lärbredd	7	8,0		
						Innerlår	7	8,0		
						Lärdjup	4	9,0		
						Lärfyllnad sidan	6	8,0		
						Hasvinkel	4	5,0		
						Kotvinkel	4	5,0		
						Ben bakifrån	6	8,0		
						Frambenställning	6	8,0		
						Skelettgrovlek	5	5,0		
						Rörelser	5	9,0		

1362 Prins av Gudmundslund

Två av årets fyra Maxonsöner kommer från Gudmundslund. Det är första året för semintjuren som var tillväxtetta i sin årgång. Det verkar nedärvas när vi ser att genomsnittligt T-tal för årets fyra söner är nästan 107. Mf Van Buster är inte bara mf här utan även fmf, kanhända blir hans värdefulla egenskaper som långlivad och mycket högproducerande tjur därmed särskilt tydliga i dessa tjurar. Mmf är oprövade Urbix av Simontorp som var son till Rebell av Simontorp ET.

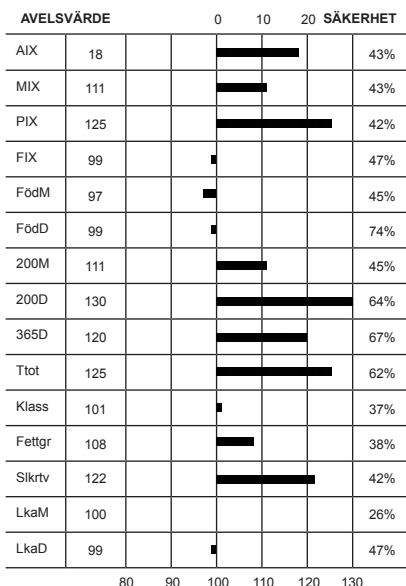

Idnr	Född	Ras	Horn	V/B/D	ET	Kalvningar	Kalvar	varav	Svåra	Döda
Stamboksnr/Gen.nr		Namn			Korr FV	200d	365d	T-tal	550d	
Far: 033285 -2326 16		CHA - CHA - CHA - CHA	B	2016-09-22	V		409	430	0	16
SWE 69907		MAXON AV EKERÖD				47	342	725	114	
Mor: 090300 -0327 11		CHA - CHA - CHA - CHA	P	2016-08-22	V			8	8	0 0
SWE 118793		DEESE AV GUDMUNDSLUND				47		488		
FF: 020923 -1765 10		CHA - CHA - CHA - CHA	S	2010-08-17	V					
SWE 63894		FAFNER AV SONARP				50	380	693	109	
FM: 033285 -1299 13		CHA - CHA - CHA - CHA		2016-09-22	V					
SWE 118813		EMERAUDE AV EKERÖD				48	300	436		
MF: 020323 -0792 04		CHA - CHA - CHA - CHA	P	2005-05-24	V					
SWE 58132		VAN BUSTER AV STRÖMSNÄS				49	328	680		
MM: 090300 -0212 05		CHA - CHA - CHA - CHA		2009-06-09	D					
SWE 101125		DEESE AV GUDMUNDSLUND				44	281	445		

KALVNINGAR

Kalven						Kalvens fader				Kalvens korr vikter					
Datum	Ft	Kön	Ind	Anv	H St	Ras	Stbnr/SEnr	Indnr	Namn	H St	T-tal	F-vikt	200dv	365dv	550dv
MOR															
130411	11	T		7		CHA	SWE 65462	156	GALANT AV HÖ	P					
140411	11	K	374	1		CHA	SWE 64895	289	GREAT WHITE		T 106	D46			
150306	11	K	383	1	P	CHA	SWE 64895	289	GREAT WHITE		T 106	D44	D 347	A 520	
160120	11	T	1315	1	P	CHA	SWE 64895	289	GREAT WHITE		T 106	D49	A 430	A 746	
170227	11	K	422	1	P	CHA	SWE 65488	2741	GOOGLE AV SI		T 113	D45	D 294	A 516	
180112	11	K	431	1		CHA	SWE 65488	2741	GOOGLE AV SI		T 113	D46	D 344	A 553	
190201	11	T	1362	1		CHA	SWE 69907	2326	MAXON AV EKE	B	T 114	D49	A 349	A 654	
200120	11	K	459	1		CHA	SWE 69907	2326	MAXON AV EKE	B	T 114	D44			
MORMOR															
070416	11	K	257	1		CHA	SWE 58600	2374	ASTOR AV SIM			D48	D 333		
080326	11	T	1191	1	P	CHA	SWE 59221	806	ALCAZAR AV			D50	D 327	A 659	
090304	11	T	1201	1	P	CHA	SWE 56834	1454	ULLRIK AV EK	P		D48	A 372	A 651	
100122	11	T	1216	1	P	CHA	SWE 58132	792	VAN BUSTER A	P		D49	D 353	A 577	
110206	11	K	327	1	P	CHA	SWE 58132	792	VAN BUSTER A	P		D47		A 488	
120127	11	K	337	1	P	CHA	SWE 62821	952	ENJOY AV STR	S	T 113	D46	D 335	A 560	

K.nr: 72	1326 Panjo av Strömsnäs			Född: 2019-04-04		Pris:	
T-tal	Tillväxt g/dag	Födelsevikt	200D	365D	Hornstatus		LINJÄR EXTERIÖR
102	1740	48	382	684	PP		POÄNG
Marmorering	Fettdjup	Muskeldjup	Klövstatus	Testikelmått	Korshöjd		OPTIMUM
2,3 (-0,2)	0,3 (-0,1)	6,5 (-0,5)	9 (X=6)	36	138		

AVELSVÄRDE		0		10		20		SÄKERHET	
AIX	23								32%
MIX	120								46%
PIX	127								34%
FIX	99								29%
FödM	84								48%
FödD	112								73%
200M	117								48%
200D	123								64%
365D	118								68%
Ttot	120								63%
Klass	104								32%
Fettgr	105								32%
Slkrtv	123								35%
LkaM	112								21%
LkaD	99								29%

LINJÄR EXTERIÖR		POÄNG	OPTIMUM	KROPP 81
Bogbredd	7	7,0		
Bröstdjup	7	7,0		
Överlinje	5	7,0		
Korslutning	6	5,0		
Korslängd	7	9,0		
Korsbredd	7	8,0		
Storlek	8,2	8,0		
Harmoni	5	9,0		
Rygbredd	7	8,0		
MUSKLER 82		BEN 76	HELLET 80	
Länzbredd	7			8,0
Ryggmuskellängd	3			9,0
Lärbredd	7			8,0
Innerlår	7			8,0
Lärdjup	5			9,0
Lärfyllnad sidan	6			8,0
Hasvinkel	5			5,0
Kotvinkel	3			5,0
Ben bakifrån	6			8,0
Frambenställning	5	8,0		
Skelettgrovlak	5	5,0		
Rörelser	6	9,0		

1326 Panjo av Strömsnäs

"Hej Jackpot jag har funnit min kvinna" sjöng Stefan Borsch redan -77, kanske var det den låten Anders nynnade på dagen Panjos fader föddes. Jackpott hade i alla fall redan i fjol Omaha av Strömsnäs T-104 och hans moder har utnämnts till årets ko 2014. Mf Cello av Grönekulla T-108 är fader till den på Skånesemins stämman prisade HIT-tjuren Fire av Långhult T-107. Mm 112 är även farmor till Semintjuren Ferb av Sonarp T-110. MMF är semintjuren Orlando av Simontorp T-108.

Idnr	Född	Ras	Horn	V/B/D	ET	Kalvningar	Kalvar	varav	Svåra	Döda
Stamboksnr/Gen.nr		Namn			Korr FV	200d	365d	T-tal	550d	
Far: 020323 - 1138 14	CHA - CHA - CHA - CHA	P	2015-04-29	V			23	25	0	1
SWE 68228	JACKPOTT AV STRÖMSNÄS				53	388	739			
Mor: 020323 - 6076 12	CHA - CHA - CHA - CHA	P	2019-10-04	V			6	8	0	0
SWE 123870	H DEESE AV STRÖMSNÄS				51	287	464			
FF: 088251 - 3283 11	CHA - CHA - CHA - CHA		2011-08-10	V						
SWE 64883	GURAN AV TOSTARP				50	388	758	117		
FM: 020323 - 0232 08	CHA - CHA - CHA - CHA		2012-08-16	V						
SWE 111301	D TIMBALE AV STRÖMSNÄS				51	293	512			
MF: 013277 - 1539 07	CHA - CHA - CHA - CHA		2007-09-19	V						
SWE 60829	CELLO AV GRÖNEKULLA				50	345	649	108		
MM: 089840 - 0112 03	CHA - CHA - CHA - CHA	P	2006-04-25	D						
SWE 88844	U.DEESE				46	310	484			

KALVNINGAR

Kalven						Kalvens fader					Kalvens korr vikter				
Datum	Ft	Kön	Ind	Anv	H St	Ras	Stbnr/SEnr	Indnr	Namn	H St	T-tal	F-vikt	200dv	365dv	550dv
D	M														
MOR															
140315	11	K	6142	1	P	CHA	SWE 64830	984	FAKIR AV STR	P		D39	A 294	A 439	
140315	11	K	6141	1	P	CHA	SWE 64830	984	FAKIR AV STR	P		D36	A 272	A 450	
150429	11	K	6199	1	S	CHA	SWE 63781	1911	HIGH BLUFF H	P		D47	A 379		
160417	11	K	6225	1	P	CHA	SWE 67678	21	JACK	P	T 115	D47	A 316	A 440	
170321	11	T	1248	1		CHA	SWE 67797	2191	IVANO AV EKE			D47			
170321	11	K	6248	1	P	CHA	SWE 67797	2191	IVANO AV EKE			D49	A 296	A 467	
180411	11	K	6289	1	P	CHA	SWE 68778	2239	LAZY AV EKER	B	T 109	D47	A 322	A 493	
190404	11	T	1326	1	A	CHA	SWE 68228	1138	JACKPOTT AV	P		D48	A 382	A 684	
MORMOR															
050213	11	T	814	1		CHA	SWE 53930	2180	SAMURAJ AV S	P		D50	A 361	A 617	
060202	11	K	141	1	H	CHA	SWE 55635	730	TOP MONTANA	P		D49	A 322	A 518	
070511	11	T	911	1	P	CHA	SWE 58132	792	VAN BUSTER A	P		D49	A 370	A 729	
080416	11	T	939	1		CHA	SWE 57282	169	VIGGEN AV KN	P	T 113	D47	A 403	A 687	
090329	11	K	263	1	P	CHA	SWE 59644	7444	BAKU AV HÖGA	P	T 118	D48	A 328	A 502	
100312	11	T	999	1		CHA	SWE 57282	169	VIGGEN AV KN	P	T 113	D49			
110317	11	K	6044	1		CHA	SWE 60829	1539	CELLO AV GRÖ		T 108	D50			
120226	11	K	6076	1	P	CHA	SWE 60829	1539	CELLO AV GRÖ		T 108	D51	A 287	A 464	
130324	11	T	1098	1	P	CHA	SWE 63894	1765	FAFNER AV SO	S	T 109	D50	A 335		

K.nr: 73		7843 Prime av Vita Fall			Född: 2019-01-23		Pris:		
T-tal	Tillväxt g/dag	Födelsevikt	200D	365D	Hornstatus		LINJÄR EXTERIÖR		
102	1714	46	337	628	S				
Marmorering	Fettdjup	Muskeldjup	Klövstatus	Testikelmått	Korshöjd		POÄNG	OPTIMUM	
3,1 (+0,6)	0,4 (0,0)	6,7 (-0,3)	10	35	135		Bogbredd	5	7,0
							Bröstdjup	6	7,0
							Överlinje	6	7,0
							Korslutning	6	5,0
							Korslängd	5	9,0
							Korsbredd	7	8,0
							Storlek	7,3	8,0
							Harmoni	5	9,0
							Rygbredd	6	8,0
							Länzbredd	6	8,0
							Ryggmuskellängd	3	9,0
							Lärbredd	6	8,0
							Innerlår	7	8,0
							Lärdjup	5	9,0
							Lärfyllnad sidan	7	8,0
							Hasvinkel	5	5,0
							Kotvinkel	4	5,0
							Ben bakifrån	6	8,0
							Frambenställning	6	8,0
							Skelettgrovlek	4	5,0
							Rörelser	7	9,0

AVELSVÄRDE		0		10		20		SÄKERHET	
AIX	23								44%
MIX	111								49%
PIX	119								52%
FIX	111								35%
FödM	99								50%
FödD	96								74%
200M	110								51%
200D	115								67%
365D	121								70%
Ttot	119								65%
Klass	115								48%
Fettgr	102								48%
Slkrtv	111								53%
LkaM	103								28%
LkaD	111								35%

7843 Prime av Vita Fall

Far är nytutmärkt Årets Tjur VB Jackson av Askome T-111, han verkar ha många strängar på sin lyra med riktigt bra avelsvärden för såväl formklass som mjölk och tillväxt. Jackson har tidigare prövade söner Nike av Gläshed T-114, Nexus av Ekeröd T-110, Backgårdensönerna Nansen T-106 och Noah T-101, Napoleon av Vita Fall T-105 samt Oryx av Tostarp T-105. MF Hallyday av Jätsberg T-108 är en sonson till prövningslegenden Best T-116 som har oräkneliga prövningsframgångar som far, farfar och morfar. Hallyday har tidigare prövade sonen Lurch av Simontorp T-106. Mmf Salje T-112 var son till semintjuren Norton av Gåsabo T-112 som på sin tid var en säker exteriörnedärvare

Idnr	Född	Ras	Horn	V/B/D	ET	Kalvningar	Kalvar	varav	Svåra	Döda
Stamboksnr/Gen.nr		Namn			Korr FV	200d	365d	T-tal	550d	
Far: 036539 - 1554 14		CHA - CHA - CHA - CHA	S	2014-09-11	V		343	363	0	22
SWE 67672		JACKSON AV ASKOME				52	359	695	111	
Mor: 085266 - 1341 14		CHA - CHA - CHA - CHA		2019-09-13	V			4	5	0
SWE 118913		J Etincelle av Vita Fall				49	310	491		
FF: 020923 - 1725 09		CHA - CHA - CHA - CHA	S	2009-08-18	V					
SWE 62824		Eisenhower av Sonarp				50	359	680	108	
FM: 036539 - 0507 10		CHA - CHA - CHA - CHA	P	2014-09-11	D					
SWE 114325		F.ETASOEUR AV ASKOME				45	271	475		
MF: 056278 - 2343 12		CHA - CHA - CHA - CHA	P	2012-08-16	V					
SWE 65816		HALLYDAY AV JÄTSBERG				47	389	707	108	
MM: 047288 - 0938 05		CHA - CHA - CHA - CHA		2008-08-14	D					
SWE 97077		A AV QVALLSTA				49	317	499		

KALVNINGAR

Kalven						Kalvens fader				Kalvens korr vikter					
Datum	Ft	Kön	Ind	Anv	H	Ras	Stbnr/SEnr	Indnr	Namn	H	T-tal	F-vikt	200dv	365dv	550dv
D	M				St					St					
MOR															
160215	11	T	7632	1	P	CHA	SWE 65802	1163	HERKULES AV	P	T 104	D48	A 277	A 486	
170130	11	K	1492	1	P	CHA	SWE 120722	1298	IKEA P			D50	A 309	A 467	
180128	11	K	1567	1		CHA	SWE 67672	1554	JACKSON AV A	S	T 111	D37	A 233	A 410	
180128	11	T	7764	1	P	CHA	SWE 67672	1554	JACKSON AV A	S	T 111	D47	A 261	A 526	
190123	11	T	7843	1	B	CHA	SWE 67672	1554	JACKSON AV A	S	T 111	D46	A 337	A 628	
MORMOR															
070305	11	K	1000	1	P	CHA	SWE 58454	202	ALI AV LÅNGH	P		D50	A 325	A 469	
080307	11	T	2694	1	P	CHA	SWE 57302	341	VIRTUOS AV B	P	T 108	D49	A 344	A 615	
090310	11	K	1070	1		CHA	SWE 57302	341	VIRTUOS AV B	P	T 108	D48	A 365	A 535	
100303	11	T	7267	1		CHA	SWE 57302	341	VIRTUOS AV B	P	T 108	D61	A 377	A 729	
110306	11	K	1186	1	D	CHA	SWE 63355	7192	DEJA VU AV V	S		D50	A 293	A 471	
120304	11	K	1236	1		CHA	SWE 61846	135	DUNDER AV BA	P	T 109	D49	A 323	A 513	
130306	11	T	7449	1		CHA	SWE 60822	880	Champagne av	P	T 116	D60	A 358	A 621	
140318	11	K	1341	1		CHA	SWE 65816	2343	HALLYDAY AV	P	T 108	D49	A 310	A 491	

CHAROLAIS

K.nr: 74		2474 Padrino av Ekeröd			Född: 2019-02-25		Pris:			
T-tal	Tillväxt g/dag	Födelsevikt	200D	365D	Hornstatus		LINJÄR EXTERIÖR		POÄNG	OPTIMUM
107	1974	50	342	666	P					
Marmorering	Fettdjup	Muskeldjup	Klövstatus	Testikelmått	Korshöjd		Bogbredd		6	7,0
2,3 (-0,2)	0,4 (0,0)	7,4 (+0,4)	10	33	135		Bröstdjup		6	7,0
							Överlinje		6	7,0
							Korslutning		7	5,0
							Korslängd		6	9,0
							Korsbredd		7	8,0
							Storlek		7,4	8,0
							Harmoni		5	9,0
							Rygbredd		6	8,0
							Ländbredd		7	8,0
							Ryggmuskellängd		3	9,0
							Lärbredd		7	8,0
							Innerlår		6	8,0
							Lärdjup		4	9,0
							Lärfyllnad sidan		8	8,0
							Hasvinkel		6	5,0
							Kotvinkel		4	5,0
							Ben bakifrån		5	8,0
							Frambenställning		6	8,0
							Skelettgrovlek		5	5,0
							Rörelser		6	9,0

AVELSVÄRDE		0		10		20		SÄKERHET	
AIX	16								41%
MIX	96								47%
PIX	125								45%
FIX	102								39%
FödM	106								48%
FödD	101								74%
200M	104								49%
200D	127								65%
365D	120								69%
Ttot	123								64%
Klass	105								41%
Fettgr	95								42%
Slkrtv	122								46%
LkaM	76								27%
LkaD	102								39%

2474 Padrino av Ekeröd

Här är årets Jet-son på prövningen, det har blivit några genom åren. Jet av Nynäs T-111 köptes för 100 000 kronor och har tidigare bästa son Moe av Ekeröd T-111, som är framgångsrik prövningsfar i årets omgång. Mf Van Buster ET kräver knappast någon närmare presentation, har Årets Tjur-titel och är far och mf till många, bl.a. har söner varit högst betalda auktionstjur både 2008 och 2011. Mesta merit som morfar till semintjuren VB Maxon T-114 och Finlandsexporten Hemmingway av Strömsnäs T-113. Mmf är mjölknedärvaren Amigo av Simontorp T-108.

Idnr	Född	Ras	Horn	V/B/D	ET	Kalvningar	Kalvar	varav	Svåra	Döda
Stamboksnr/Gen.nr		Namn			Korr FV	200d	365d	T-tal	550d	
Far: 018906 - 9504 14	CHA - CHA - CHA - CHA	P	2014-09-18	V		59	71		0	11
SWE 67684	JET AV NYNÄS				49	421	734	111		
Mor: 033285 - 1196 12	CHA - CHA - CHA - CHA		2016-09-22	V		5	5		0	0
SWE 118812	SHIMMER AV EKERÖD				49	292	476			
FF: 033285 - 2058 11	CHA - CHA - CHA - CHA	P	2011-09-05	V		51	370	695	108	
SWE 64893	GREAT AV EKERÖD									
FM: 018906 - 8336 08	CHA - CHA - CHA - CHA	P	2013-08-30	D		33	260	416		
SWE 112110	D.BLEND AV NYNÄS									
MF: 020323 - 0792 04	CHA - CHA - CHA - CHA	P	2005-05-24	V		49	328	680		
SWE 58132	VAN BUSTER AV STRÖMSNÄS									
MM: 033285 - 0906 08	CHA - CHA - CHA - CHA	P	2011-09-05	D		48	242	395		
SWE 108202	SHIMMER AV EKERÖD									

KALVNINGAR

Kalven						Kalvens fader				Kalvens korr vikter					
Datum	Ft	Kön	Ind	Anv	H St	Ras	Stbnr/SEnr	Indnr	Namn	H St	T-tal	F-vikt	200dv	365dv	550dv
MOR															
140324	11	K	1389	1		CHA	SWE 63513	1900	ROSSO ZEPHYR	P		D49	A 258	A 442	
160216	11	T	2307	1	A	CHA	SWE 67684	9504	JET AV NYNÄS	P	T 111	D51	A 384	A 733	
170304	11	K	1594	1	P	CHA	SWE 67684	9504	JET AV NYNÄS	P	T 111	D48	A 330	A 454	
180317	11	K	1647	1		CHA	SWE 67684	9504	JET AV NYNÄS	P	T 111	D48			
190225	11	T	2474	1		CHA	SWE 67684	9504	JET AV NYNÄS	P	T 111	D50	A 342	A 666	
MORMOR															
100315	12	K	1080	1	P	CHA	SWE 59331	1141	ALABAMA AV S	P		D44	A 303	A 475	
110228	11	T	2078	1		CHA	SWE 62523	1834	DURANGO AV E	P		D51	A 354	A 613	
120209	11	K	1196	1		CHA	SWE 58132	792	VAN BUSTER A	P		D49	A 292	A 476	
130206	11	K	1284	1		CHA	SWE 64883	3283	GURAN AV TOS		T 117	D48	A 295		
140123	11	T	2210	1	P	CHA	SWE 63894	1765	FAFNER AV SO	S	T 109	D51	A 340	A 629	
150129	11	K	1408	1		CHA	SWE 120431	727	WINN MANS SK			D46	A 296	A 481	
160308	11	T		6		CHA	SWE 63894	1765	FAFNER AV SO	S	T 109				
170217	11	K	1585	1	P	CHA	SWE 69596	2220	JOE AV EKERÖ			D42	A 278	A 418	
180108	11	K	1619	1		CHA	SWE 68673	1995	LYNCH AV SON	A	T 107	D48	A 280	A 434	

K.nr: 75		7490 Penthouse 1 av Älmås			Född: 2019-02-20		Pris:				
T-tal	Tillväxt g/dag	Födelsevikt	200D	365D	Hornstatus		LINJÄR EXTERIÖR		POÄNG	OPTIMUM	
105	1825	44	369	670	P						
Marmorering	Fettdjup	Muskeldjup	Klövstatus	Testikelmått	Korshöjd		Bogbredd	6	7,0	KROPP 81	
2,4 (-0,1)	0,3 (-0,1)	7,0 (0,0)	9 (X=6)	37	139		Bröstdjup	6	7,0		
							Överlinje	5	7,0		
							Korslutning	5	5,0		
							Korslängd	6	9,0	MUSKLER 78	HELHET 79
							Korsbredd	6	8,0		
							Storlek	8,2	8,0		
							Harmoni	5	9,0		
							Rygbredd	6	8,0		
							Länzbredd	7	8,0		
							Ryggmuskellängd	3	9,0		
							Lärbredd	6	8,0		
							Innerlår	7	8,0		
							Lärdjup	4	9,0		
							Lärfyllnad sidan	7	8,0	BEN 80	
							Hasvinkel	7	5,0		
							Kotvinkel	6	5,0		
							Ben bakifrån	6	8,0		
							Frambenställning	7	8,0		
							Skelettgrovlek	4	5,0		
							Rörelser	6	9,0		

7490 Penthouse 1 av Älmås

Fadern Nitro blev den näst dyraste tjuren på auktionen 2018 med prissumman 97 000 kr. Den mycket starka exteriören var säkert lockande för spekulanterna. Annars har han släktingar värda att nämnas: fadern Hector av Backagården T-113 är maternell bror med Best av Backagården T-117 som blev en riktig avelsikon i Svensk Charolais. Mf Falcao av Simontorp ET är en embryoimport från Kanada efter championjtjuren Rosso Zephyr. Hans bästa son är Jumbo av Backagården T-105. Mmf är Apollo av Simontorp, med bästa sonen Denethor 10 av Älmås T-109. Mm 151 C Jeja har en son JRR 2 T-110.

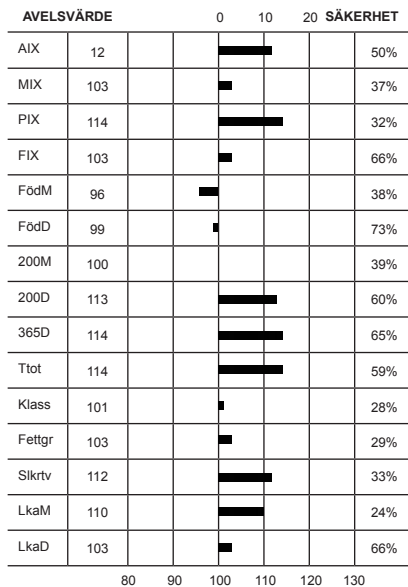

Idnr	Född	Ras	Horn	V/B/D	ET	Kalvningar	Kalvar	varav	Svåra	Döda
Stamboksnr/Gen.nr		Namn			Korr FV	200d	365d	T-tal	550d	
Far: 019898 -0244 17		CHA - CHA - CHA - CHA	A	2017-08-14	V		43	45	0	0
SWE 71167		NITRO av Troedsberga				53	357	674	109	
Mor: 054459 -0386 16		CHA - CHA - CHA - CHA	P	2019-12-03	V		1	1	0	0
SWE 125372		M.JEJA AV ÄLMÅS				48	289	457		
FF: 039692 -0247 12		CHA - CHA - CHA - CHA	P	2012-08-07	V					
SWE 65790		HECTOR AV BACKAGÅRDEN				51	362	712	113	
FM: 039692 -0702 10		CHA - CHA - CHA - CHA	P	2015-06-15	D					
SWE 111916		TRINITY AV BACKAGÅRDEN				46	251	456		
MF: 035202 -2713 10		CHA - CHA - CHA - CHA	P	2011-03-03	V					
SWE 64400		Falcao av Simontorp ET				55	400	750		
MM: 054459 -0151 07		CHA - CHA - CHA - CHA	P	2014-11-28	D					
SWE 114307		C.JEJA AV ÄLMÅS				45	304	455		

KALVNINGAR

Kalven						Kalvens fader				Kalvens korr vikter					
Datum	Ft	Kön	Ind	Anv	H St	Ras	Stbnr/SEnr	Indnr	Namn	H St	T-tal	F-vikt	200dv	365dv	550dv
MOR															
190220	11	T	7490	1		CHA	SWE 71167	244	NITRO av Tro	A	T 109	D44	A 369	A 670	
MORMOR															
090108	11	K	188	1	P	CHA	SWE 52470	1288	ROSS AV GRÖN	P	T 111	D33	D 278	A 389	
091207	11	K	244	1	P	CHA	SWE 57293	960	VAMBAM AV BE	P	T 108	D45	D 276	A 444	
110404	11	K	284	1	P	CHA	SWE 56175	1108	UB 40 AV SIM	P	T 108	D45	D 277	A 391	
120306	11	K	305	1	P	CHA	SWE 60834	2479	CARTWRIGHT A	P	T 107	D45	A 202	A 346	
130305	11	T	7343	1	P	CHA	SWE 61778	2245	DJANGO AV JÄ	A	T 107	D49		A 455	
140215	11	T	7364	1	P	CHA	SWE 61778	2245	DJANGO AV JÄ	A	T 107	D45	A 316	A 639	
150214	11	K	364	1		CHA	SWE 64400	2713	Falcao av Si	P		D49	D 288	A 443	
160225	11	K	386	1	P	CHA	SWE 64400	2713	Falcao av Si	P		D48	D 289	A 457	
180223	11	T	7465	1		CHA	SWE 66757	7426	Ivanhoe av D	B	T 108	D51		A 426	
190419	11	K	460	1		CHA	SWE 71167	244	NITRO av Tro	A	T 109	D48			

K.nr: 76		706 Pax av Vårsjö			Född: 2019-01-29		Pris:			
T-tal	Tillväxt g/dag	Födelsevikt	200D	365D	Hornstatus	LINJÄR EXTERIÖR		POÄNG	OPTIMUM	
104	1831	42	296	598	PP					
Marmorering	Fettdjup	Muskeldjup	Klövstatus	Testikelmått	Korshöjd	Bogbredd		6	7,0	KROPP 85
2,5 (0,0)	0,3 (-0,1)	6,2 (-0,8)	8 (X=8)	33	133	Bröstdjup		6	7,0	
						Överlinje		7	7,0	HELHET 82
						Korslutning		6	5,0	
						Korslängd		5	9,0	
						Korsbredd		7	8,0	
						Storlek		6,7	8,0	
						Harmoni		6	9,0	
						Rygbredd		6	8,0	
						Länzbredd		7	8,0	
						Ryggmuskellängd		3	9,0	
						Lärbredd		7	8,0	
						Innerlår		7	8,0	
						Lärdjup		4	9,0	
						Lärfyllnad sidan		7	8,0	
						Hasvinkel		4	5,0	
						Kotvinkel		6	5,0	
						Ben bakifrån		7	8,0	
						Frambenställning		5	8,0	
						Skelettgrovlek		5	5,0	
						Rörelser		5	9,0	

706 Pax av Vårsjö

Semintjuren Maxon, uttagen för sin goda exteriör och med förhoppning om lätta kalvningar, debuterar i säsongens prövningsomgång som tjurfader med 4 söner, varav 3 blev godkända till auktionen: förutom Pax finns det Power T-107 och Prins T-104, båda från Gudmundslund. MF Grieg är en seminimport från Norge. Hans starkaste sidor är tillväxt, mkt bra muskelansättning och mjölk. Sonen Lee av Simontorp blev Mila Champion 2 gånger. På prövningen fick Grieg sonen Odd av Tranberga T-105.

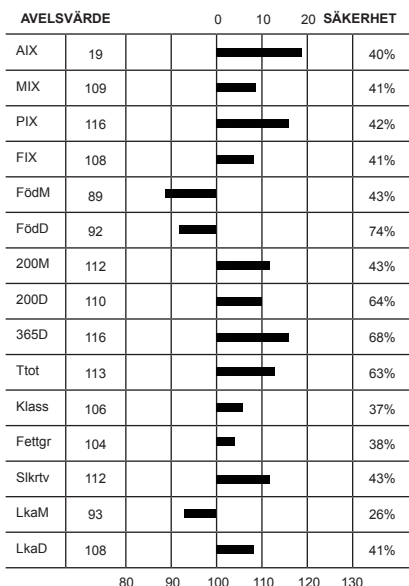

Idnr	Född	Ras	Horn	V/B/D	ET	Kalvningar	Kalvar	varav	Svåra	Döda
Stamboksnr/Gen.nr		Namn			Korr FV	200d	365d	T-tal	550d	
Far: 033285 -2326 16		CHA - CHA - CHA - CHA	B	2016-09-22	V		409	430		0 16
SWE 69907		MAXON AV EKERÖD				47	342	725	114	
Mor: 085412 -0120 15		CHA - CHA - CHA - CHA		2019-09-16	V			4	4	0 0
SWE 120878		L.ETASOER AV VÅRSJÖ				44	312	478		
FF: 020923 -1765 10		CHA - CHA - CHA - CHA	S	2010-08-17	V					
SWE 63894		FAFNER AV SONARP				50	380	693	109	
FM: 033285 -1299 13		CHA - CHA - CHA - CHA		2016-09-22	V					
SWE 118813		EMERAUDE AV EKERÖD				48	300	436		
MF: 800015 -0154 11		CHA - CHA - CHA - CHA		2013-02-01	V					
SWE 120130		GRIEG AV DILLERUD								
MM: 089838 -0039 06		CHA - CHA - CHA - CHA	P	2008-08-13	D					
SWE 101029		B.ETASOER AV ÅKARP				45	270	456		

KALVNINGAR

Kalven						Kalvens fader					Kalvens korr vikter				
Datum	Ft	Kön	Ind	Anv	H St	Ras	Stbnr/SEnr	Indnr	Namn	H St	T-tal	F-vikt	200dv	365dv	550dv
MOR															
170210	11	K	143	1		CHA	SWE 65803	1234	HERO AV NORR	B	T 111	D43	A 274	A 412	
180219	11	K	159	1	P	CHA	SWE 66757	7426	Ivanhoe av D	B	T 108	D43	A 230	A 414	
190129	11	T	706	1	A	CHA	SWE 69907	2326	MAXON AV EKE	B	T 114	D42	A 296	A 598	
200125	11	K	200	1		CHA	SWE 69907	2326	MAXON AV EKE	B	T 114	D40			
MORMOR															
080128	12	T	565	1		CHA	SWE 58380	2396	ALASKA AV SI	P	T 110	D49			
090411	11	T	573	1		CHA	SWE 59606	97	BEST AV BACK	B	T 117	D59	A 410	A 722	
100323	11	K	78	1	P	CHA	SWE 57294	9182	VIRIL AV NYN	B	T 108	D47	A 347	A 474	
110213	11	K	83	1	P	CHA	SWE 62853	2728	ELON AV QVAL	P	T 102	D48	A 309	A 479	
120124	11	T	595	1	P	CHA	SWE 2882	114	ROSEDALE WIL	P		D50	A 329	A 579	
130122	11	T	607	1	P	CHA	SWE 63895	1769	VB FERB	B	T 110	D45	A 353	A 626	
140203	11	K	113	1	P	CHA	SWE 120130	154	GRIEG AV DIL			D41	A 312	A 474	
150116	11	K	120	1		CHA	SWE 120130	154	GRIEG AV DIL			D44	A 312	A 478	
160213	11	T	648	1	H	CHA	SWE 65805	1435	HERKULS AV A	S	T 105	D53	A 406	D 687	
170216	11	T	664	1	S	CHA	SWE 68805	894	Luuk av Back	P	T 102	D48	A 376	A 626	
180703	11	T	698	1		CHA	SWE 68805	894	Luuk av Back	P	T 102	D41	A 248		
180703	11	T	699	1		CHA	SWE 68805	894	Luuk av Back	P	T 102	D39	A 234		

K.nr: 77		4071 Polonez av Backgården			Född: 2019-01-15		Pris:			
T-tal	Tillväxt g/dag	Födelsevikt	200D	365D	Hornstatus		LINJÄR EXTERIÖR			
102	1656	52	388	682	P					
Marmorering	Fettdjup	Muskeldjup	Klövstatus	Testikelmått	Korshöjd		POÄNG			
2,9 (+0,4)	0,4 (0,0)	8,3 (+1,3)	8 (U)	34	137		OPTIMUM			
							Bogbredd	6	7,0	KROPP 82
							Bröstdjup	7	7,0	
							Överlinje	5	7,0	
							Korslutning	6	5,0	
							Korslängd	5	9,0	
							Korsbredd	8	8,0	
							Storlek	7,6	8,0	
							Harmoni	6	9,0	
							Rygbredd	7	8,0	
							Ländbredd	7	8,0	
							Ryggmuskellängd	2	9,0	MUSKLER 84
							Lärbredd	7	8,0	
							Innerlår	7	8,0	
							Lärdjup	5	9,0	
							Lärfyllnad sidan	7	8,0	
							Hasvinkel	3	5,0	
							Kotvinkel	7	5,0	
							Ben bakifrån	6	8,0	
							Frambenställning	6	8,0	
							Skelettgrovlak	6	5,0	
							Rörelser	6	9,0	HELHET 81

4071 Polonez av Backgården

Franske seminimporten Luther P debuterar med tre söner på årets auktion. De franska seminföretagen satsar stenhårt på att få fram en högkvalitativ polled population av Charolais. Fransk blod brukar föra med sig muskulösa välutvecklade kalvar vid av-vänjning samt goda maternella egenskaper. Luthers andra söner är Papin av Simontorp T-105 och Pluto av Krokstorp T-107. Mf Canadian Made ET blev Årets Tjur 2013, tack vare sina mycket goda avelsvärden, med särskilt bra maternella egenskaper. Han producerade sönerna Igor T-105, Frank T-105 och Flink T-102, alla från Backgården. Mmf är semintjuren Spratt av Lommagården T-116.

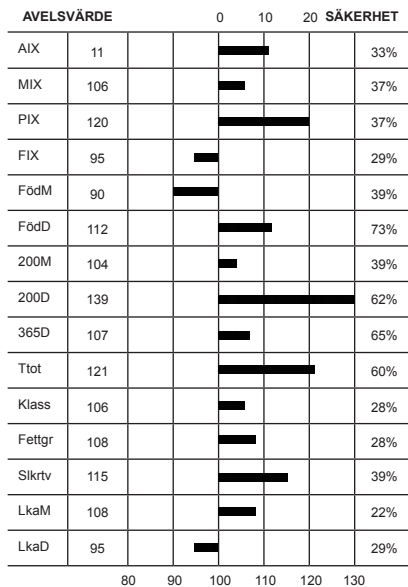

Idnr	Född	Ras	Horn	V/B/D	ET	Kalvningar	Kalvar	varav	Svåra	Döda
Stamboksnr/Gen.nr		Namn			Korr FV	200d	365d	T-tal	550d	
Far: 800015 -2001 15		CHA - CHA - CHA - CHA	P		V		26	27	0	0
SWE 700064		LUTHER P								
Mor: 045010 -0519 10		CHA - CHA - CHA - CHA	P	2019-10-04	V		9	9	0	0
SWE 111042		F Datte av Backgården				51	303	429		
FF: 800015 -2000 07		CHA - CHA - CHA - CHA								
		CABREL								
FM: 800014 -3639 11		CHA - CHA - CHA - CHA								
		GAFSA SC								
MF: 045010 -0435 07		CHA - CHA - CHA - CHA	P	2007-08-14	V					
SWE 61645		CANADIAN MADE AV BACKGÅRDEN				52	321	671		
MM: 045010 -0359 05		CHA - CHA - CHA - CHA	P	2011-08-25	D					
SWE 110360		A Datte av Backgården				43	312	456		

KALVNINGAR

Kalven						Kalvens fader				Kalvens korr vikter					
Datum	Ft	Kön	Ind	Anv	H St	Ras	Stbnr/SEnr	Indnr	Namn	H St	T-tal	F-vikt	200dv	365dv	550dv
D M															
MOR															
120211	11	K	599	1	P	CHA	SWE 52470	1288	ROSS AV GRÖN	P	T 111	D46	A 295	A 433	
130324	11	T	679	1		CHA	SWE 64894	1553	GENERAL AV F	P	T 108	D42	A 328	A 611	
140226	11	K	826	1	P	CHA	SWE 64894	1553	GENERAL AV F	P	T 108	D47	D 294	A 434	
150130	11	K	871	1	P	CHA	SWE 2845	3344	VIRGIL			D47	D 307	A 452	
160119	11	K	928	1	P	CHA	SWE 120130	154	GRIEG AV DIL			D47	A 326	A 469	
170120	11	T	4005	1	D	CHA	SWE 66757	7426	Ivanhoe av D	B	T 108	D50	A 363	A 580	
171229	11	K	1024	1	P	CHA	SWE 120723	1302	ICEBERG PP			D45	D 298	A 454	
190115	11	T	4071	1		CHA	SWE 700064	2001	LUTHER P	P		D52	A 388	A 682	
200203	11	T	4099	1		CHA	SWE 70995	3053	Nitro av Sim	A		D46			
MORMOR															
070406	11	K	436	1	D	CHA	SWE 59867	379	ARNE AV BACK	P		D42	A 275	A 458	
070406	11	K	437	1	D	CHA	SWE 59867	379	ARNE AV BACK	P		D40	A 287	A 455	
080419	12			6		CHA	SWE 60260	410	BENJAMIN AV	D					
090320	11	K	493	1	P	CHA	SWE 61645	435	CANADIAN MAD	P		D43	D 311	A 469	
100218	11	K	519	1	P	CHA	SWE 61645	435	CANADIAN MAD	P		D51	A 303	A 429	
110228	11	T	557	1	P	CHA	SWE 61008	2523	CARIBOO AV S	S		D44	A 357	A 641	
120321	11	K	614	1	P	CHA	SWE 56155	1395	URANUS AV GR	B	T 110	D45			
130312	11	T	671	1	P	CHA	SWE 61645	435	CANADIAN MAD	P		D47	A 332	A 603	

K.nr: 78		3182 Papin av Simontorp			Född: 2019-02-01		Pris:		
T-tal	Tillväxt g/dag	Födelsevikt	200D	365D	Hornstatus		LINJÄR EXTERIÖR		
105	1825	48	353	642	Pp				
Marmorering	Fettdjup	Muskeldjup	Klövstatus	Testikelmått	Korshöjd		POÄNG	OPTIMUM	
2,4 (-0,1)	0,3 (-0,1)	7,0 (0,0)	10	33	140		Bogbredd	6	7,0
							Bröstdjup	7	7,0
							Överlinje	6	7,0
							Korslutning	6	5,0
							Korslängd	6	9,0
							Korsbredd	7	8,0
							Storlek	8,1	8,0
							Harmoni	7	9,0
							Ryggbredd	7	8,0
							Länzbredd	7	8,0
							Ryggmuskellängd	3	9,0
							Lärbredd	7	8,0
							Innerlår	7	8,0
							Lärdjup	4	9,0
							Lärfyllnad sidan	7	8,0
							Hasvinkel	5	5,0
							Kotvinkel	8	5,0
							Ben bakifrån	5	8,0
							Frambenställning	7	8,0
							Skelettgrovlek	5	5,0
							Rörelser	5	9,0

AVELSVÄRDE		0		10		20		SÄKERHET	
AIX	11								0,29
MIX	101								0,34
PIX	110								0,32
FIX	105								0,27
FödM	100								0,35
FödD	96								0,72
200M	101								0,35
200D	123								0,61
365D	102								64%
Ttot	112								0,59
Klass	106								0,21
Fettgr	107								0,22
Slkrtv	106								0,34
LkaM	99								0,2
LkaD	105								0,27

3182 Papin av Simontorp

Tre söner efter franske Luther P sattes in på Gunnarp med resultatet att alla tog sig till auktionen. Det bådar gott för att importen ska vara långsiktigt lyckad genom att bra individprövade söner sätts in i renrasavel där de blir nyttiga med sin nya blodslinje. Som efter många franska tjurar har hans avkommer haft klart över medeltalet på sina avvänjningsvikter. Mf Felix av Gudmundslund T-110 har många bra prövade söner men är också via toppliste toppsonen Igloo av Simontorp ff till 2017 års bäst betalde Matrix av Färgshult T-110, 125 000 kr. Mm är en kanadensisk embryoimport efter Bar J Silverado, han återfinns också i bakgrunden till nye semintjuren VB Onero T-105.

Idnr	Född	Ras	Horn	V/B/D	ET	Kalvningar	Kalvar	varav	Svåra	Döda
Stamboksnr/Gen.nr		Namn			Korr FV	200d	365d	T-tal	550d	
Far: 800015 -2001 15		CHA - CHA - CHA - CHA	P		V		26	27	0	0
SWE 700064		LUTHER P								
Mor: 035202 -1013 13		CHA - CHA - CHA - CHA	P	2018-06-07	V		6	6	0	0
SWE 114958		I.LADY LUCK AV SIMONTORP				49	293	465	593	
FF: 800015 -2000 07		CHA - CHA - CHA - CHA								
		CABREL								
FM: 800014 -3639 11		CHA - CHA - CHA - CHA								
		GAFSA SC								
MF: 090300 -1214 10		CHA - CHA - CHA - CHA	P	2010-08-23	V					
SWE 63923		FELIX AV GUDMUNDSLUND				48	350	657	110	
MM: 035202 -0861 10		CHA - CHA - CHA - CHA	P	2010-05-28	V					
SWE 110365		F.LADY LUCK AV SIMONTORP				25	272	459		

KALVNINGAR

Kalven						Kalvens fader				Kalvens korr vikter					
Datum	Ft	Kön	Ind	Anv	H St	Ras	Stbnr/SEnr	Indnr	Namn	H St	T-tal	F-vikt	200dv	365dv	550dv
MOR															
150311	11	T	2971	1		CHA	SWE 64825	2747	GLANZ AV SIM	P		D43	A 320		
160207	11	T	3013	1	P	CHA	SWE 67686	7480	JUVEL AV VIT	P	T 109	D53	A 319	A 615	
170222	11	T	3089	1	B	CHA	SWE 65816	2343	HALLYDAY AV	P	T 108	D48	A 346	A 666	
180221	11	T	3138	1		CHA	SWE 67686	7480	JUVEL AV VIT	P	T 109	D51	A 403	A 666	
190201	11	T	3182	1	B	CHA	SWE700064	2001	LUTHER P	P		D48	A 353	A 642	
200128	11	K		2					OKÄND						
MORMOR															
120312	11	K	957	1	P	CHA	SWE 62234	2572	DRACULA AV S	P	T 101	D43	A 282	A 472	
130327	11	K	1013	1	P	CHA	SWE 63923	1214	FELIX AV GUD	P	T 110	D49	D 293	A 465	D 593
140704	11	K	1092	1	P	CHA	SWE 65488	2741	GOOGLE AV SI		T 113	D49		A 492	
150522	11	T	2986	1		CHA	SWE 65816	2343	HALLYDAY AV	P	T 108	D52	A 356		
160523	11	K	1195	1	P	CHA	SWE 65488	2741	GOOGLE AV SI		T 113	D49	A 354	A 525	D 623
170511	11	T		6					OKÄND						
180503	11	T	3153	1		CHA	SWE 69942	7626	MERCURY AV V	A	T 110	D53	A 305	A 588	

K.nr: 79		882 Puff av Benestad			Född: 2019-03-09		Pris:		
T-tal	Tillväxt g/dag	Födelsevikt	200D	365D	Hornstatus		LINJÄR EXTERIÖR		
104	1883	49	345	651	Pp			POÄNG	OPTIMUM
Marmorering	Fettdjup	Muskeldjup	Klövstatus	Testikelmått	Korshöjd		Bogbredd	6	7,0
2,0 (-0,5)	0,3 (-0,1)	6,6 (-0,4)	9 (S)	36	133		Bröstdjup	6	7,0
							Överlinje	6	7,0
							Korslutning	4	5,0
							Korslängd	6	9,0
							Korsbredd	7	8,0
							Storlek	6,8	8,0
							Harmoni	6	9,0
							Rygbredd	6	8,0
							Länzbredd	7	8,0
							Ryggmuskellängd	2	9,0
							Lärbredd	7	8,0
							Innerlår	6	8,0
							Lärdjup	5	9,0
							Lärfyllnad sidan	6	8,0
							Hasvinkel	4	5,0
							Kotvinkel	3	5,0
							Ben bakifrån	7	8,0
							Frambenställning	7	8,0
							Skelettgrovlek	5	5,0
							Rörelser	6	9,0

AVELSVÄRDE		0		10		20		SÄKERHET	
AIX	4								27%
MIX	103								32%
PIX	109								25%
FIX	96								30%
FödM	107								36%
FödD	100								73%
200M	103								33%
200D	121								61%
365D	107								66%
Ttot	113								60%
Klass	102								23%
Fettgr	113								23%
Slkrvt	107								25%
LkaM	101								21%
LkaD	96								30%

882 Puff av Benestad

Nurmi av Simontorp ET T-104 är ny som prövningsfader. Han har en helbror i Lipton av Tostarp ET som förra våren kunde se sonen Oliver av Tostarp T-118 säljas för 148 000 kr till Finland vilket innebar nytt prisrekord på Gunnarp. Ff Gerrard Pastor är en kanadensisk prestandatjur som också tillhör de vassaste mjölknedärvarna. Mf Juvel av Vita Fall har bästa resultat med sonen Neymar av Simontorp T-107, dessutom gemensam moder med 120 000 kronorstjuren Napoleon av Vita Fall T-105. Mmf är kändisen Felix av Gudmundslund T-110 som förutom en hel radda prövningsöner sett 3 döttrar bli utställningschampions. M 122 hade som första kalv Oday av Benestad T-101 medan mm lämnade Liverpool av Benestad T-107.

Idnr	Född	Ras	Horn	V/B/D	ET	Kalvningar	Kalvar	varav	Svåra	Döda
Stamboknr/Gen.nr		Namn			Korr FV	200d	365d	T-tal	550d	
Far: 035202 -3064 17		CHA - CHA - CHA - CHA	A	2017-09-13	V		23	30		0 0
SWE 73039		NURMI AV SIMONTORP ET				48	360	636	104	
Mor: 059099 -0122 16		CHA - CHA - CHA - CHA	P	2018-08-03	V		3	4		0 0
SWE 123480		M.EUROPE AV BENESTAD				45	350	597		
FF: 800015 -0985 12		CHA - CHA - CHA - CHA			V					
SWE 120578		GERRARD PASTOR 35Z								
FM: 800014 -2273 03		CHA - CHA - CHA - CHA			V					
SWE 120577		KCM ECSTATIC 312N								
MF: 085266 -7480 14		CHA - CHA - CHA - CHA	P	2014-09-11	V					
SWE 67686		JUVEL AV VITA FALL				53	370	673	109	
MM: 035202 -0984 13		CHA - CHA - CHA - CHA	P	2015-07-28	D		46	316	510	
SWE 114499		I.EUROPE AV SIMONTORP								

KALVNINGAR

Kalven						Kalvens fader				Kalvens korr vikter					
Datum	Ft	Kön	Ind	Anv	H	Ras	Stbnr/SEnr	Indnr	Namn	H	T-tal	F-vikt	200dv	365dv	550dv
D	M				St					St					
MOR															
180118	11	T	893	1	B	CHA	SWE 66683	1871	HAYDAY AV SO			D42	A 399	A 707	
190309	11	T	882	1	B	CHA	SWE 73039	3064	NURMI AV SIM	A	T 104	D49	A 345	A 651	
190309	11	T	881	1		CHA	SWE 73039	3064	NURMI AV SIM	A	T 104	D48	A 370	A 680	
200211	11	K	142	1		CHA	SWE 65803	1234	HERO AV NORR	B	T 111	D44			
MORMOR															
150303	11	T	905	1	A	CHA	SWE 64825	2747	GLANZ AV SIM	P		D47	A 382	A 684	
160302	11	K	122	1	P	CHA	SWE 67686	7480	JUVEL AV VIT	P	T 109	D45	A 350	A 597	
170306	11	K	127	1	P	CHA	SWE 68643	2944	LEE AV SIMON	P		D44	A 305	A 542	D 679
180203	11	K	133	1	P	CHA	SWE 68673	1995	LYNCH AV SON	A	T 107	D47	A 286	A 400	

K.nr: 80		1529 Patrix av Mellby			Född: 2019-01-01		Pris:			
T-tal	Tillväxt g/dag	Födelsevikt	200D	365D	Hornstatus	LINJÄR EXTERIÖR		POÄNG	OPTIMUM	
100	1649	47	335	606	P			7	7,0	
Marmorering						Bogbredd		6	7,0	
2,2 (-0,3)	0,3 (-0,1)	6,7 (-0,3)	8 (S, X=6)	34	137	Bröstdjup		6	7,0	MUSKLER 80
Fettdjup						Överlinje		6	7,0	
Muskeldjup						Korslutning		5	5,0	HELHET 83
Klövstatus						Korslängd		6	9,0	
Testikelmått						Korsbredd		7	8,0	
Korshöjd						Storlek		7,4	8,0	
AVELSVÄRDE						Harmoni		6	9,0	
0 10 20 SÄKERHET						Rygbredd		7	8,0	
AIX	15					Länzbredd		7	8,0	
MIX	105					Ryggmuskellängd		4	9,0	
PIX	127					Lärbredd		7	8,0	
FIX	95					Innerlår		6	8,0	
FödM	82					Lärdjup		5	9,0	
FödD	114					Lärfyllnad sidan		6	8,0	
200M	102					Hasvinkel		4	5,0	
200D	118					Kotvinkel		4	5,0	
365D	126					Ben bakifrån		7	8,0	
Ttot	123					Frambenställning		6	8,0	
Klass	109					Skelettgrovlek		5	5,0	
Fettgr	97					Rörelser		6	9,0	
Slkrtv	122									
LkaM	110									
LkaD	95									

1529 Patrix av Mellby

125 000 kronor och högsta pris bland årstjurarna när Matrix av Färgshult T-110 gick under klubban. Sedan dess har han hunnit bli Champion i utställningsringen på MILA. Även far till Per av Askome T-104 i årets omgång. Mf Eisenhower är själv korad Årets Tjur och även far till nyutnämnde Årets Tjur, semintjuren VB Jackson T-111. Mmf Bamse av Vårsjö hade en ståtlig son i form av Ferrari av Mellby T-107

Idnr	Född	Ras	Horn	V/B/D	ET	Kalvningar	Kalvar	varav	Svåra	Döda
Stamboksnr/Gen.nr		Namn			Korr FV	200d	365d	T-tal	550d	
Far: 028349 -0512 16		CHA - CHA - CHA - CHA	P	2016-08-22	V		97	100	0	3
SWE 69941		MATRIX AV FÄRGSHULT				52	362	701	110	
Mor: 745920 -0429 15		CHA - CHA - CHA - CHA	P	2019-10-04	D			3	3	0
SWE 125351		LADY AV MELLBY				50		405		
FF: 035202 -2837 13		CHA - CHA - CHA - CHA	P	2014-06-03	V					
SWE 66826		IGLOO AV SIMONTORP				43	352	699		
FM: 028349 -0167 13		CHA - CHA - CHA - CHA	P	2016-08-22	D					
SWE 116706		TIMELESS AV FÄRGSHULT				50	305	487		
MF: 020923 -1725 09		CHA - CHA - CHA - CHA	S	2009-08-18	V					
SWE 62824		Eisenhower av Sonarp				50	359	680	108	
MM: 745920 -0329 12		CHA - CHA - CHA - CHA	P							
SWE 120643		LADY AV MELLBY				51	284	502		

KALVNINGAR

Kalven						Kalvens fader					Kalvens korr vikter				
Datum	Ft	Kön	Ind	Anv	H St	Ras	Stbnr/SEnr	Indnr	Namn	H St	T-tal	F-vikt	200dv	365dv	550dv
MOR															
180118	11	K	483	1	P	CHA	SWE 70407	1457	Mario av Mel	P	T 98	D43	A 224	A 396	
190101	11	T	1529	1		CHA	SWE 69941	512	MATRIX AV FÅ	P	T 110	D47	A 335	A 606	
200131	11	K	545	1		CHA	SWE700104	2110	CML NOTORIOU			D41			
MORMOR															
140410	11	K	394	1	P	CHA	SWE 63895	1769	VB FERB	B	T 110	D48		A 371	
150412	11	K	429	1	P	CHA	SWE 62824	1725	Eisenhower a	S	T 108	D50		A 405	
160306	11	T	1460	1	P	CHA	SWE 63895	1769	VB FERB	B	T 110	D49	A 287	A 613	
170203	11	K	470	1	P	CHA	SWE 67689	808	JUSTD AV NOR	P	T 107	D38		A 397	
180301	11	T		6		CHA	SWE 69941	512	MATRIX AV FÅ	P	T 110				

K.nr: 81		1822 Pharao av Askome			Född: 2019-02-21		Pris:		
T-tal	Tillväxt g/dag	Födelsevikt	200D	365D	Hornstatus		LINJÄR EXTERIÖR		
100	1695	46	339	638	S		POÄNG	OPTIMUM	
Marmorering	Fettdjup	Muskeldjup	Klövstatus	Testikelmått	Korshöjd		Bogbredd	6 7,0	
3,1 (+0,6)	0,3 (-0,1)	6,5 (-0,5)	10	36	136		Bröstdjup	5 7,0	
1822 Pharao av Askome MaestroavBackgårdensförsteprovningsson. Maestro är en lättkalvartjur efter semintjuren Hero av Norrtofta T-111. Hero som i år har ett par toppsöner i form av Pharmer av Askome T-109 och Palles av Tranberga T-108. Mf Ferb av Sonarp är semintjuren med lättast kalvningar av alla. Har ändå avlat tillväxtresultat i form av sönerna Jambam av Benestad T-112 och Igloo av Askome T-108 som också blev semintjur. Bästa resultat som mf har han i årets Pharmer av Askome T-109. Mmf Ulysses av Simontorp ET är mest känd för semintjurssonen Best av Backgården T-117.							Överlinje	6 7,0	KROPP 81
							Korslutning	5 5,0	
Korslängd	6 9,0								
Korsbredd	6 8,0								
Storlek	7,6 8,0								
Harmoni	5 9,0								
Rygbredd	6 8,0								
Länzbredd	7 8,0								
Ryggmuskellängd	3 9,0								
Lärbredd	7 8,0								
Innerlår	6 8,0								
Lärdjup	4 9,0								
Lärfyllnad sidan	6 8,0								
Hasvinkel	6 5,0								
Kotvinkel	4 5,0								
Ben bakifrån	6 8,0								
Frambenställning	7 8,0								
Skelettgrovmak	4 5,0								
Rörelser	5 9,0								
							MUSKLER 76	HELHET 79	
							BEN 82		

AVELSVÄRDE		0 10 20 SÄKERHET	
AIX	21		47%
MIX	106		46%
PIX	118		47%
FIX	122		49%
FödM	104		47%
FödD	84		74%
200M	107		47%
200D	115		65%
365D	120		69%
Ttot	118		64%
Klass	100		43%
Fettgr	103		44%
Slkrtv	116		48%
LkaM	99		33%
LkaD	122		49%

Idnr	Född	Ras	Horn	V/B/D	ET	Kalvningar	Kalvar	varav	Svåra	Döda
Stamboksnr/Gen.nr		Namn			Korr FV	200d	365d	T-tal	550d	
Far: 045010 - 0930 16	CHA - CHA - CHA - CHA	P	2016-08-29	V		73	79	0	4	
SWE 69969	MAESTRO AV BACKGÅRDEN									
Mor: 036539 - 0628 13	CHA - CHA - CHA - CHA	D	2018-04-18	V		46	336	643	102	0 0
SWE 119706	I.ENJOLEUSE AV ASKOME									
FF: 089840 - 1234 12	CHA - CHA - CHA - CHA	B	2012-08-07	V		44	279	469		
SWE 65803	HERO AV NORRTOFTA									
FM: 045010 - 0522 10	CHA - CHA - CHA - CHA	P	2016-08-29	D		48	268	410		
SWE 116460	F Datte av Backgården									
MF: 020923 - 1769 10	CHA - CHA - CHA - CHA	B	2010-08-12	V		48	364	687	110	
SWE 63895	VB FERB									
MM: 036539 - 0454 09	CHA - CHA - CHA - CHA	P	2015-10-19	V		45	283	471		
SWE 109772	ENJOLEUSE AV ASKOME									

KALVNINGAR

Kalven						Kalvens fader				Kalvens korr vikter					
Datum	Ft	Kön	Ind	Anv	H St	Ras	Stbnr/SEnr	Indnr	Namn	H St	T-tal	F-vikt	200dv	365dv	550dv
MOR															
150215	11	T	1578	1	P	CHA	SWE 67117	1375	IRON AC MELL	P		D51	A 310	A 598	
160128	11	T	1637	1		CHA	SWE 62703	2579	DALLAS AV SI	P		D52	A 353	A 706	
170123	11	T	1700	1	H	CHA	SWE 67005	2886	ISOR AV SIMO	P		D52	A 380	A 702	
180117	11	K	855	1		CHA	SWE 68673	1995	LYNCH AV SON	A	T 107	D44	A 288	A 520	
190221	11	T	1822	1		CHA	SWE 69969	930	MAESTRO AV B	P	T 102	D46	A 339	A 638	
200115	11	K	973	1		CHA	SWE 69969	930	MAESTRO AV B	P	T 102	D36			
MORMOR															
110410	11	T	1406	1		CHA	SWE 62945	1170	DIAMANT AV N	S		D56	A 295	A 571	
120407	11	T	1454	1		CHA	SWE 62703	2579	DALLAS AV SI	P		D55	A 364	A 623	
130324	11	K	628	1	D	CHA	SWE 63895	1769	VB FERB	B	T 110	D44	A 279	A 469	
140224	11	T	1536	1	S	CHA	SWE 62824	1725	Eisenhower a	S	T 108	D53	A 301	A 602	
150213	11	K	707	1	D	CHA	SWE 65819	2781	HAMRIN AV SI	P	T 107	D52	A 287	A 439	
160112	11	K	749	1	P	CHA	SWE 2845	3344	VIRGIL			D50	A 306	A 482	
161223	11	K	797	1		CHA	SWE 65803	1234	HERO AV NORR	B	T 111	D50	D 308		
161223	11	T	1685	1	A	CHA	SWE 65803	1234	HERO AV NORR	B	T 111	D49	A 325	A 583	
180121	11	T	1753	1		CHA	SWE 68673	1995	LYNCH AV SON	A	T 107	D52	A 289	A 582	
190116	11	T	1803	1		CHA	SWE 69969	930	MAESTRO AV B	P	T 102	D56	A 304	A 628	
200128	11	T	1865	1		CHA	SWE 69969	930	MAESTRO AV B	P	T 102	D57			

K.nr: 82		8004 Plura av Sundhult			Född: 2019-02-24		Pris:			
T-tal	Tillväxt g/dag	Födelsevikt	200D	365D	Hornstatus		LINJÄR EXTERIÖR			
100	1701	47	338	639	S			POÄNG	OPTIMUM	
Marmorering	Fettdjup	Muskeldjup	Klövstatus	Testikelmått	Korshöjd		Bogbredd	5	7,0	
3,4 (+0,9)	0,4 (0,0)	6,6 (-0,4)	10	38	137		Bröstdjup	6	7,0	
8004 Plura av Sundhult Son till Malte av Bosarp T-108 vars m och mm båda har förärats titeln Årets Ko. Han är son till Fleetwood Mac av Simontorp T-116 som har ett antal välprövade söner, bland dem semintjuren Hero av Norrtofta T-111 och Juvel av Vita Fall T-109. Mf Galant av Tranberga är avkomma till semintjuren Orlando av Simontorp T-108. Mmf Ferarri av Mellby T-107 lämnade sitt bästa resultat med Herman av Sundhult T-107.							Överlinje	5	7,0	KROPP 80
							Korslutning	5	5,0	
Korslängd	6	9,0								
Korsbredd	6	8,0								
Storlek	7,8	8,0								
Harmoni	5	9,0								
Rygbredd	6	8,0	MUSKLER 74							
Länzbredd	6	8,0								
Ryggmuskellängd	2	9,0								
Lärbredd	6	8,0								
Innerlår	6	8,0								
Lärdjup	5	9,0								
Lärfyllnad sidan	6	8,0		BEN 85						
Hasvinkel	5	5,0								
Kotvinkel	5	5,0								
Ben bakifrån	6	8,0								
Frambenställning	6	8,0								
Skelettgrovelk	5	5,0								
Rörelser	6	9,0								
HELHET 79										

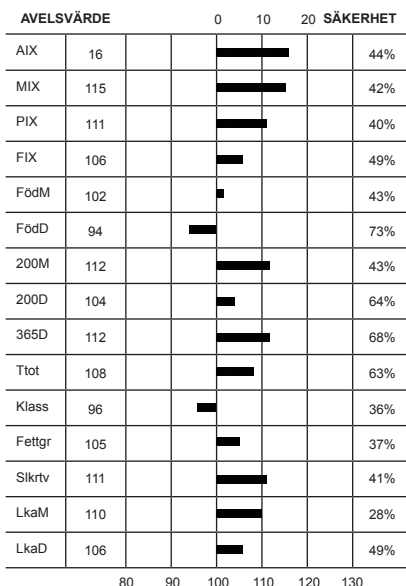

Idnr	Född	Ras	Horn	V/B/D	ET	Kalvningar	Kalvar	varav	Svåra	Döda
Stamboksnr/Gen.nr		Namn			Korr FV	200d	365d	T-tal	550d	
Far: 039729 - 5567	16	CHA - CHA - CHA - CHA	P	2016-08-22	V		34	36	0	0
SWE 69947		MALTE AV BOSARP				47	366	684	108	
Mor: 054225 - 0870	15	CHA - CHA - CHA - CHA	P	2019-10-04	D		3	3	0	0
SWE 119980		L. Flora av Sundhult				49	307	468		
FF: 035202 - 2674	10	CHA - CHA - CHA - CHA	B	2010-09-02	V					
SWE 63904		FLEETWOOD MAC AV SIMONTORP				48	388	734	116	
FM: 039729 - 0403	08	CHA - CHA - CHA - CHA	D	2015-08-03	V					
SWE 112724		QUINNA AV BOSARP				41	309	471		
MF: 011840 - 1501	11	CHA - CHA - CHA - CHA	S	2013-08-30	V					
SWE 65630		GALANT AV TRANBERGA				48	268	586		
MM: 054225 - 0814	13	CHA - CHA - CHA - CHA	P							
SWE 115550		I FLORA av Sundhult				57	304	463		

KALVNINGAR

Kalven						Kalvens fader				Kalvens korr vikter					
Datum	Ft	Kön	Ind	Anv	H St	Ras	Stbnr/SEnr	Indnr	Namn	H St	T-tal	F-vikt	200dv	365dv	550dv
MOR															
170315	11	T	7970	1		CHA	SWE 67697	31	JÄKEL AV TOS	P	T 105	D44	A 320	A 652	
180312	11	K	937	1	P	CHA	SWE 67697	31	JÄKEL AV TOS	P	T 105	D41	A 269	A 424	
190224	11	T	8004	1		CHA	SWE 69947	5567	MALTE AV BOS	P	T 108	D47	A 338	A 639	
MORMOR															
150310	11	K	870	1	P	CHA	SWE 65630	1501	GALANT AV TR	S		D49	A 307	A 468	
160301	11	T	7931	1	P	CHA	SWE 65813	2133	HAMID AV EKE	P	T 109	D51	A 343	A 616	
170208	11	K	904	1		CHA	SWE 67697	31	JÄKEL AV TOS	P	T 105	D46	A 215		
170208	11	K	905	1		CHA	SWE 67697	31	JÄKEL AV TOS	P	T 105	D45	A 267	A 363	
180225	11	K	935	1		CHA	SWE 67697	31	JÄKEL AV TOS	P	T 105	D56	A 272	A 379	